

平成 16・17 年度 地域保健総合推進事業
市区町村における保健機能に関する調査
報 告 書

財団法人 日本公衆衛生協会

平成 16・17 年度 地域保健総合推進事業
「市区町村における保健機能に関する調査」報告書

目 次

■ 調査の概要

I 調査の目的	3
II 調査の内容	3

■ 調査の結果

1. 市区町村の保健・医療・福祉部門の組織（問1）	9
1-1 本庁の組織	9
1-2 保健所の組織	11
1-3 保健センターの組織	13
2. 市区町村の保健・医療・福祉部門の再編状況（問2）	20
3. 市区町村の保健・医療関連施設の設置状況（問3）	21
4. 市区町村の保健・福祉に関する総合相談窓口の設置状況（問4）	27
5. 市区町村の行政部門専門職員の配置状況（問5）	29
6. 市区町村の保健・医療・福祉関連施設等の整備状況（問6）	39

■ 添付資料

①平成 16 年度・平成 17 年度調査結果	45
②調査票	65
③合併状況と回収状況	75

はじめに

この報告書は、財団法人日本公衆衛生協会が、厚生労働省の助成を受けて、平成16年度事業として行った「市区町村における保健機能に関する調査」の結果をとりまとめたものです。

現在、市町村合併が大きく進められており、また、各分野での行政機構の再編が進められており、地域保健の分野にもその影響が及んでおります。

このような時期に、将来に向けて、行政サービスがどのような流れで進行しているかについて、的確な情報として把握しておくことが、保健医療サービスの水準を分析する上で、極めて重要なことであると考えます。

この件については、過去、平成10年度において「市区町村における保健機能に関する調査報告書」が作成されており、今回の調査では、前回調査と対比できる形で分析をしております。

なお、基本的には平成16年度時点での調査であるが、各市町村の合併等の作業のため、回答ができなかった自治体について、平成17年度、追加的に調査し、その結果を合わせて本調査報告としました。

調査の実施につきましては、各市区町村のご担当の皆様方に多大なご協力をいただきました。報告書を取りまとめるに当たり、心から感謝申し上げます。

財団法人 日本公衆衛生協会
理事長 北川 定謙

■ 調査の概要

I 調査の目的

急速な高齢化の進展、慢性疾患等の増加による疾病構造の変化等により、住民に身近な保健医療、福祉サービスに関しては、市区町村事業の充実が求められている。

このような状況をふまえ、当財団では、平成6年度から、厚生労働省（当時は厚生省）の補助事業である地域保健総合推進事業を実施しているが、その一環として、「市区町村における保健機能に関するアンケート調査」が企画されることとなった。

本調査は、地域保健及び福祉対策の充実強化を図るため、各市区町村における保健医療サービス機能の現状を分析し、ひいてはその体制の構築、各市区町村間の相互連携等を進めるうえでの貴重な基礎資料となるものとする。

II 調査の内容

(1) 調査の時期

①平成16年度調査：平成17年1月～平成17年3月

②平成17年度調査：平成17年8月～平成17年10月

*調査データについては、いずれも平成16年4月1日現在を原則とした。

(2) 調査の対象

①平成16年度調査

平成16年4月1日現在の全国3,100市町村および23東京都特別区をあわせた計3,123市区町村^{*1}のうち、新潟県中越地震による災害救助法適用市町村となった54市町村^{*2}を除く3,069市区町村を対象とした。

*1：市区町村数は平成16年版「全国市町村要覧」を引用。

*2：災害救助法適用市町村は、厚生労働省「災害救助法の適用について－新潟中越地方を震源とする地震」より引用。

(10市) 長岡市、上越市、柏崎市、三条市、見附市、燕市、十日町市、小千谷市、加茂市、栃尾市

(27町) 中之島町、越路町、三島町、与板町、出雲崎町、川口町、塩沢町、川西町、津南町、小国町、西山町、分水町、吉田町、巻町、栄町、寺泊町、高柳町、松代町、松之山町、堀之内町、小出町、六日町、大和町、柿崎町、吉川町、板倉町、安塚町

(17村) 中里村、和島村、山古志村、刈羽村、弥彦村、湯之谷村、広神村、守門村、入広瀬村、頸城村、浦川原村、大島村、三和村、牧村、清里村、月潟村、中之口村

②平成17年度調査

平成16年度調査で回答があった市区町村、および回答を拒否した市区町村を除く市区町村に対して追加調査を行った。なお、災害救助法適用市町村についても行った。

(3) 調査の内容

本調査は、市区町村の衛生主管部局に対して、以下の項目についてのアンケート調査票を郵送・回収した。

1. 市区町村の保健・医療・福祉部門の組織（問1）
2. 市区町村の保健・医療・福祉部門の再編状況（問2）
3. 市区町村の保健・医療関連施設の設置状況（問3）
4. 市区町村の保健・福祉に関する総合相談窓口の設置状況（問4）
5. 市区町村の行政部門専門職員の配置状況（問5）
6. 市区町村の保健・医療・福祉関連施設の整備状況（問6）

(4) 市区町村の区分

調査対象市区町村を、「保健所設置市・特別区(57市・23特別区)」および「一般市町村(3,123市町村)」に区分して考察することとした。その区分は以下のとおりであり、各区分の対象は下表に示した(平成16年版「全国市町村要覧」に準拠)。

I 保健所設置市・特別区(計80市区)

- ① 政令指定都市 (13市)
- ② 中核市 (35市)
- ③ 保健所政令市 (9市)
- ④ 特別区 (23区)

II 一般市町村(計3,043市町村)

- ① 人口30万人以上の市 (13市)
- ② 人口20~30万人の市 (35市)
- ③ 人口10~20万人の市 (118市)
- ④ その他の市 (472市)
- ④ 町村 (2,405町村)

III 合計(3,123市区町村)

【市区町村区分一覧】

	全市区町村		平成16年度			平成17年度	
	【注1】	新潟県中越地震による災害救助法適用市町村【注2】	発送市区町村	回収市区町村	回答拒否数【注4】	発送市区町村	回収市区町村
保健所設置市・特別区 小計	80	—	80	61	11	8	6
政令指定都市	13	—	13	10	—	3	3
中核市	35	—	35	29	1	5	3
保健所政令市	9	—	9	8	1	—	—
特別区	23	—	23	14	9	—	—
一般市町村 小計	3,043	54	2,989	1,503	683	857	557
人口30万人以上の市	13	—	13	13	—	—	—
人口20~30万未満の市	35	—	35	27	—	8	10【注3】
人口10~20万未満の市	118	2	116	73	—	45	35
その他の市	472	8	464	324	—	148	128
町村	2,405	44	2,361	1,066	683	656	384
総計	3,123	54	3,069	1,564	694	865	563

注1) 平成16年版「全国市町村要覧」による。

注2) 厚生労働省「災害救助法の適用について(新潟中越地方を震源とする地震)」を引用。

注3) 平成16年度回収27市と平成17年度回収10市を加算すると、人口20~30万人未満の35市を上回るが、平成16年度調査の平成17年1月時点では合併のため37市の回答となった。

注4) 市町村合併などのため回答できないと返事があった市区町村。

※ 災害救助法適用市町村は、その後、町村合併(4町8村)により、現在の市町村数は42市町村である。

(5) 調査票の回収状況

本調査における調査票の回収状況は次のとおりである。

■ 調査対象市区町村別回収状況（平成16年・17年度調査）

	全市区町村		回収市区町村		
	平成16年4月1日現在の市区町村数 〔注1〕	平成16年4月1日現在の市区町村人口（人） 〔注1〕	回収数	回収率（%） 〔注2〕	平成16年4月1日現在の市区町村人口（人） 〔注1〕
保健所設置市・特別区 小計	80	46,756,193	67	83.8	42,479,209
政令指定都市	13	20,489,715	13	100.0	20,489,715
中核市	35	15,461,777	32	91.4	14,287,371
保健所政令市	9	2,667,050	8	88.9	2,374,405
特別区	23	8,137,651	14	60.9	5,327,718
一般市町村 小計	3,043	78,947,279	2,060	67.7	69,124,632
人口30万人以上の市	13	5,126,123	13	100.0	5,126,123
人口20～30万未満の市	35	8,723,904	37	—〔注3〕	9,190,499
人口10～20万未満の市	118	15,926,290	108	91.5	14,762,086
その他の市	472	24,019,994	452	95.8	23,069,439
町村	2,405	25,150,968	1,450	60.3	16,976,485
総計	3,123	125,703,472	2,127	68.1	111,603,841

注1) 平成16年版「全国市町村要覧」による。

注2) 平成16年4月1日時点の市区町村数に対する回収率である。

注3) 人口20～30万未満の市町村数は、平成16年4月1日時点では35市であったが、市町村合併により37市として回答があったため、回収率算出対象外とした。新設・編入2市は次のとおりである。

※那須塩原市（平成17年1月1日合併；113,264人）：（新設前）黒磯市60,052人、西那須野町44,474人、塩原町8,738人

※稲沢市（平成17年4月1日合併；135,540人）：（編入前）稲沢市99,458人、祖父江町22,928人、平和町13,154人

【参考表：平成16年度調査、平成17年度調査年次別の回収数】

	全市区町村			
	平成16年度回収数	平成16年版全国市町村要覧人口（人）	平成17年度回収数	平成16年版全国市町村要覧人口（人）
保健所設置市・特別区 小計	61	36,290,227	6	6,188,982
政令指定都市	10	15,857,397	3	4,632,318
中核市	29	12,730,707	3	1,556,664
保健所政令市	8	2,374,405	—	—
特別区	14	5,327,718	—	—
一般市町村 小計	1,503	51,147,206	557	17,977,426
人口30万人以上の市	13	5,126,123	—	—
人口20～30万未満の市	27	6,726,962	10	2,463,537
人口10～20万未満の市	73	9,997,525	35	4,764,561
その他の市	324	16,347,831	128	6,721,608
町村	1,066	12,948,765	384	4,027,720
総計	1,564	87,437,433	563	24,166,408

【参考表：平成10年度調査の調査対象市区町村別回収状況】

	全市区町村		回収市区町村		
	市区町村数	平成7年国調人口(人)	回収数	回収率(%)	平成7年国調人口(人)
保健所設置市・特別区	66	39,807,036	66	100.0	39,807,036
政令指定都市	12	19,150,656	12	100.0	19,150,656
中核市	21	9,474,610	21	100.0	9,474,610
保健所政令市	10	3,214,156	10	100.0	3,214,156
特別区	23	7,967,614	23	100.0	7,967,614
一般市町村	3,189	85,763,210	2,362	74.1	70,956,279
人口30万人以上の市	27	10,608,133	27	100.0	10,608,133
人口20～30万人の市	37	9,125,945	35	94.6	8,633,279
人口10～20万人の市	113	15,307,667	94	83.2	12,711,831
その他の市	450	23,480,728	357	79.3	18,694,048
町村	2,562	27,240,737	1,849	72.2	20,308,988
総計	3,255	125,570,246	2,428	74.6	110,763,315

【調査の結果】についての留意事項

平成16年度の1次調査と17年度の追加調査の期間中に多くの市町村新設・編入などの異動があり、回答にあたっては、①合併後の市町村の状況で回答したもの、②平成16年4月1日現在の市町村の状況で回答したものが混在していたが、集計にあたっては、回答そのままを調査の結果とした。平成の市町村合併の時期に調査期間が重複したことによる混乱があったことをご了解いただきたい。

なお、回収率については、回収調査票を精査し、合併後の市町村については、平成16年4月1日現在の市町村数に戻して回収率を計上してある。

【新設・編入市町村の状況は、巻末添付資料③の一覧を参照されたい。】

■ 調査の結果

〔この報告書の数表記号〕

- 数値がゼロの場合 —
- 数値が微小(0.05未満)の場合 0.0

1. 市区町村の保健・医療・福祉部門の組織（問1）

1-1 本庁の組織

○ 保健所設置市・特別区

本庁の組織は、「保健と福祉が一体で環境部門が単独」が64.2%、「保健・環境・福祉部門がそれぞれ単独」が31.3%の割合となっている。市町村区分別にみると、政令指定都市、中核市では「保健と福祉が一体で環境部門が単独」が高く、保健所政令市、特別区では「保健と福祉が一体で環境部門が単独」と「保健・環境・福祉部門がそれぞれ単独」が半数程度の割合となっている。

前回調査（平成10年度）では「保健と福祉が一体で環境部門が単独」及び「保健・環境・福祉部門がそれぞれ単独」が共に50%弱であったが、今年度調査では「保健と福祉が一体で環境部門が単独」が突出する形となっている。

○ 一般市町村

「保健と福祉が一体で環境部門が単独」が46.6%、「保健・環境・福祉部門がそれぞれ単独」が22.8%、「保健・環境・福祉部門が一体化」が14.1%、「保健と環境が一体で福祉部門が単独」が5.7%の順となっている。人口規模の大きい市町村ほど「保健と福祉が一体で環境部門が単独」の組織編成が多い。なお、前回調査と比較すると「保健・環境・福祉部門がそれぞれ単独」の組織編成が増加している。

表1-1 平成16・17年度 本庁における保健・医療・福祉部門の組織

(市区町村数、%)

市町村区分	総数	保健・環境・福祉部門がそれぞれ単独組織	保健と福祉が一体で環境部門が単独	保健と環境が一体で福祉部門が単独	保健・環境・福祉部門が一体化	その他	無回答
計	2,127	490(23.0)	1,002(47.1)	117(5.5)	291(13.7)	99(4.7)	128(6.0)
保健所設置市・特別区	67	21(31.3)	43(64.2)	-(-)	-(-)	3(4.5)	-(-)
政令指定都市	13	2(15.4)	11(84.6)	-(-)	-(-)	-(-)	-(-)
中核市	32	9(28.1)	22(68.8)	-(-)	-(-)	1(3.1)	-(-)
保健所政令市	8	4(50.0)	4(50.0)	-(-)	-(-)	-(-)	-(-)
特別区	14	8(42.9)	6(42.9)	-(-)	-(-)	2(14.3)	-(-)
一般市町村	2,060	469(22.8)	959(46.6)	117(5.7)	291(14.1)	96(4.7)	128(6.2)
人口30万人以上の市	13	5(38.5)	7(53.8)	-(-)	1(7.7)	-(-)	-(-)
人口20～30万人未満の市	37	15(40.5)	22(59.5)	-(-)	-(-)	-(-)	-(-)
人口10～20万人未満の市	106	36(33.3)	63(58.3)	1(0.9)	1(0.9)	3(2.8)	4(3.7)
その他の市	452	191(42.3)	179(39.8)	16(3.5)	29(6.4)	11(2.4)	26(5.8)
町村	1,450	222(15.3)	688(47.4)	100(6.9)	260(17.9)	82(5.7)	98(6.8)

【参考表：平成10年度調査結果 本庁における保健・医療・福祉部門の組織】

(市区町村数、%)

市区町村区分	総数	保健・環境・福祉 部門がそ れぞれ単独組織	保健と福祉が 一体で環境 部門が単独	保健と環境が 一体で福祉 部門が単独	保健・環境・ 福祉部門が 一体化	その他	無回答
保健所設置市・特別区	66	30 (45.5)	31 (47.0)	5 (7.6)	- (-)	- (-)	- (-)
政令指定都市	12	3 (25.0)	8 (66.7)	1 (8.3)	- (-)	- (-)	- (-)
中核市	21	5 (23.8)	14 (66.7)	2 (9.5)	- (-)	- (-)	- (-)
保健所政令市	10	5 (50.0)	5 (50.0)	- (-)	- (-)	- (-)	- (-)
特別区	23	17 (73.9)	4 (17.4)	2 (8.7)	- (-)	- (-)	- (-)
一般市町村	2,362	348 (14.7)	925 (39.2)	365 (15.5)	496 (21.0)	116 (4.9)	111 (4.7)
人口30万人以上の市	27	8 (29.6)	18 (66.7)	1 (3.7)	- (-)	- (-)	- (-)
人口20～30万人の市	35	8 (22.9)	24 (68.6)	- (-)	- (-)	2 (5.7)	- (-)
人口10～20万人の市	94	20 (21.3)	69 (73.4)	1 (1.1)	- (-)	2 (2.1)	2 (2.1)
その他の市	357	138 (38.7)	139 (38.9)	32 (9.0)	18 (5.0)	16 (4.5)	14 (3.9)
町村	1,849	174 (9.4)	675 (36.5)	331 (17.9)	478 (25.9)	96 (5.2)	95 (5.1)

1-2 保健所の組織

○ 保健所と本庁との組織関係

「本庁（市役所・区役所）と保健所がそれぞれ別組織」が 58.2%、「本庁（市役所・区役所）と保健所が一体化した組織」が 38.8%となっており、前回調査と比較すると割合が逆転している。

○ 保健所と福祉事務所との組織関係

前回調査同様に「福祉事務所とは別組織」が高く、全体では前回の 81.8%から約 10 ポイント増え、91.0%を占めている。

○ 保健所における環境衛生部門の組織

廃棄物行政の担当部門については、22.4%の市区の保健所で設置されており、大気・水質等環境行政の担当部門においては、37.3%の設置率となっている。前回調査と比べると、廃棄物行政担当部門の設置率はわずかに増加となっているが、大気・水質等環境行政部門設置率は低下している。

表 1-2 平成 16・17 年度 保健所と本庁との組織関係

(市区数、%)

	総数	本庁と保健所がそれぞれ別組織	本庁と保健所が一体化した組織	その他
保健所設置市・特別区	67	39 (58.2)	26 (38.8)	2 (3.0)
政令指定都市	13	8 (61.5)	4 (30.8)	1 (7.7)
中核市	32	18 (56.3)	14 (43.8)	- (-)
保健所政令市	8	4 (50.0)	4 (50.0)	- (-)
特別区	14	9 (64.3)	4 (28.6)	1 (7.1)

表 1-3 平成 16・17 年度 保健所と福祉事務所との組織関係

(市区数、%)

	総数	福祉事務所とは別組織	福祉事務所と統合した組織	その他
保健所設置市・特別区	67	61 (91.0)	6 (9.0)	- (-)
政令指定都市	13	9 (69.2)	4 (30.8)	- (-)
中核市	32	31 (96.9)	1 (3.1)	- (-)
保健所政令市	8	7 (87.5)	1 (12.5)	- (-)
特別区	14	14 (100.0)	- (-)	- (-)

表 1-4 平成 16・17 年度 保健所における環境衛生部門の組織

(市区数、%)

市区町村区分	総数	廃棄物行政の担当部門		大気・水質等環境行政の担当部門	
		担当部門あり	担当部門なし	担当部門あり	担当部門なし
保健所設置市・特別区	67	15 (22.4)	52 (77.6)	25 (37.3)	42 (62.7)
政令指定都市	13	3 (23.1)	10 (76.9)	5 (38.5)	8 (61.5)
中核市	32	9 (28.1)	23 (71.9)	10 (31.3)	22 (68.8)
保健所政令市	8	- (-)	8 (100.0)	4 (50.0)	4 (50.0)
特別区	14	3 (21.4)	11 (78.6)	6 (42.9)	8 (57.1)

【参考表：平成10年度調査結果 保健所と本庁との組織関係】

(市区数、%)

市区町村区分	総数	本庁と保健所 がそれぞれ 別組織	本庁と保健所 が一体化した 組織	その他	無回答
保健所設置市・特別区	66	29 (43.9)	36 (54.5)	- (-)	1 (1.5)
政令指定都市	12	7 (58.3)	4 (33.3)	- (-)	1 (8.3)
中核市	21	8 (38.1)	13 (61.9)	- (-)	- (-)
保健所政令市	10	4 (40.0)	6 (60.0)	- (-)	- (-)
特別区	23	10 (43.5)	13 (56.5)	- (-)	- (-)

【参考表：平成10年度調査結果 保健所と福祉事務所との組織関係】

(市区数、%)

市区町村区分	総数	福祉事務所 とは別組織	福祉事務所と 統合した組織	その他	無回答
保健所設置市・特別区	66	54 (81.8)	5 (7.6)	- (-)	7 (10.6)
政令指定都市	12	8 (66.7)	2 (16.7)	- (-)	2 (16.7)
中核市	21	19 (90.5)	1 (4.8)	- (-)	1 (4.8)
保健所政令市	10	8 (80.0)	1 (10.0)	- (-)	1 (10.0)
特別区	23	19 (82.6)	1 (4.3)	- (-)	3 (13.0)

【参考表：平成10年度調査結果 保健所における環境衛生部門の組織】

(市区数、%)

市区町村区分	総数	廃棄物行政の担当部門			大気・水質等環境行政の担当部門		
		担当部門あり	担当部門なし	無回答	担当部門あり	担当部門なし	無回答
保健所設置市・特別区	66	13 (19.7)	52 (78.8)	1 (1.5)	30 (45.5)	35 (53.0)	1 (1.5)
政令指定都市	12	1 (8.3)	10 (83.3)	1 (8.3)	4 (33.3)	7 (58.3)	1 (8.3)
中核市	21	4 (19.0)	17 (81.0)	- (-)	7 (33.3)	14 (66.7)	- (-)
保健所政令市	10	3 (30.0)	7 (70.0)	- (-)	3 (30.0)	7 (70.0)	- (-)
特別区	23	5 (21.7)	18 (78.3)	- (-)	16 (69.6)	7 (30.4)	- (-)

1-3 保健センターの組織

○ 保健所設置市・特別区

保健センターを設置している市区についてみると、保健センターが保健所の下部組織である市区が半数近くの46.2%となっている。なかでも、保健所政令市では80.0%となっている。他では、「本庁（市役所・区役所）と保健センターがそれぞれ別組織」が26.9%、「本庁（市役所・区役所）と保健センターが一体化した組織」が21.2%である。前回調査と比べると保健センターを設置していない市区は減少している。なお、「その他」は「保健センターは本庁の下部組織」「保健センターと福祉福祉事務所の統合型である」「保健福祉センターが区役所と一体化」等である。

○ 一般市町村

「本庁（市役所・町村役場）と保健センターが一体化した組織」が全体の半数を占めている（55.3%）が、前回調査と比べ、約12ポイント減少している。その一方で、「本庁と保健センターが別組織」が25.7%で、前回調査との比較で、約4ポイント増加している。なお、人口規模の違いによる明瞭な傾向は読み取れないが、「30万人以上の市」では「本庁と保健センターが一体化した組織」が約70%となっている。

表1-5 平成16・17年度 保健センターの組織

(市区町村数、%)

市区町村区分	総数	保健センター設置計	本庁と保健センターが別組織	本庁と保健センターが一体化した組織	保健センターは保健所の下部組織	その他	無回答	設置していない
計	2,127	1,836	472(25.7)	998(54.4)	24(1.3)	140(8.0)	196(10.7)	291
保健所設置市・特別区	67	52	14(26.9)	11(21.2)	24(46.2)	3(5.8)	-(-)	15
政令指定都市	13	8	1(12.5)	5(62.5)	1(12.5)	1(12.5)	-(-)	5
中核市	32	27	9(33.3)	5(18.5)	12(44.4)	1(3.7)	-(-)	5
保健所政令市	8	5	1(20.0)	-(-)	4(80.0)	-(-)	-(-)	3
特別区	14	12	3(25.0)	1(8.3)	7(58.3)	1(8.3)	-(-)	2
一般市町村	2,060	1,784	458(25.7)	987(55.3)	-(-)	143(8.0)	198(11.0)	276
人口30万人以上の市	13	13	1(7.7)	9(69.2)	-(-)	-(-)	3(23.1)	-
人口20~30万人未満の市	37	35	14(40.0)	17(48.6)	-(-)	1(2.9)	3(8.6)	2
人口10~20万人未満の市	108	102	44(43.1)	43(42.2)	-(-)	9(8.8)	6(5.9)	6
その他の市	452	411	143(34.8)	210(51.1)	-(-)	34(8.3)	24(5.8)	41
町村	1,450	1,223	256(20.9)	708(57.9)	-(-)	89(8.1)	160(13.1)	227

【参考表：平成10年度調査結果 保健センターの組織】

(市区町村数、%)

市区町村区分	総数	保健センター設置計	本庁と保健センターが別組織	本庁と保健センターが一体化した組織	保健センターは保健所の下部組織	その他	無回答
保健所設置市・特別区	66	38	9(23.7)	14(36.8)	15(39.5)	-(-)	-(-)
政令指定都市	12	7	2(28.6)	3(42.9)	2(28.6)	-(-)	-(-)
中核市	21	19	4(21.1)	6(31.6)	9(47.4)	-(-)	-(-)
保健所政令市	10	3	-(-)	2(66.7)	1(33.3)	-(-)	-(-)
特別区	23	9	3(33.3)	3(33.3)	3(33.3)	-(-)	-(-)
一般市町村	2,362	1,432	312(21.8)	962(67.2)	-(-)	69(4.8)	89(6.2)
人口30万人以上の市	27	22	5(22.7)	15(68.2)	-(-)	1(4.5)	1(4.5)
人口20～30万人の市	35	29	7(24.1)	19(65.5)	-(-)	1(3.4)	2(6.9)
人口10～20万人の市	94	85	37(43.5)	43(50.6)	-(-)	2(2.4)	3(3.5)
その他の市	357	269	76(28.3)	170(63.2)	-(-)	13(4.8)	10(3.7)
町村	1,849	1,027	187(18.2)	715(69.6)	-(-)	52(5.1)	73(7.1)

参考図：本庁における保健・医療・福祉部門、保健所、保健センターの組織＜例＞

1 保健所設置市・特別区

① 静岡市

【本庁】保健・環境・福祉部門がそれぞれ別組織

【保健センター】本庁と保健センターが一体化した組織

【保健所】本庁と保健所が別組織、福祉事務所とは別組織

静岡市保健衛生部の機構 (平成16年4月1日現在)

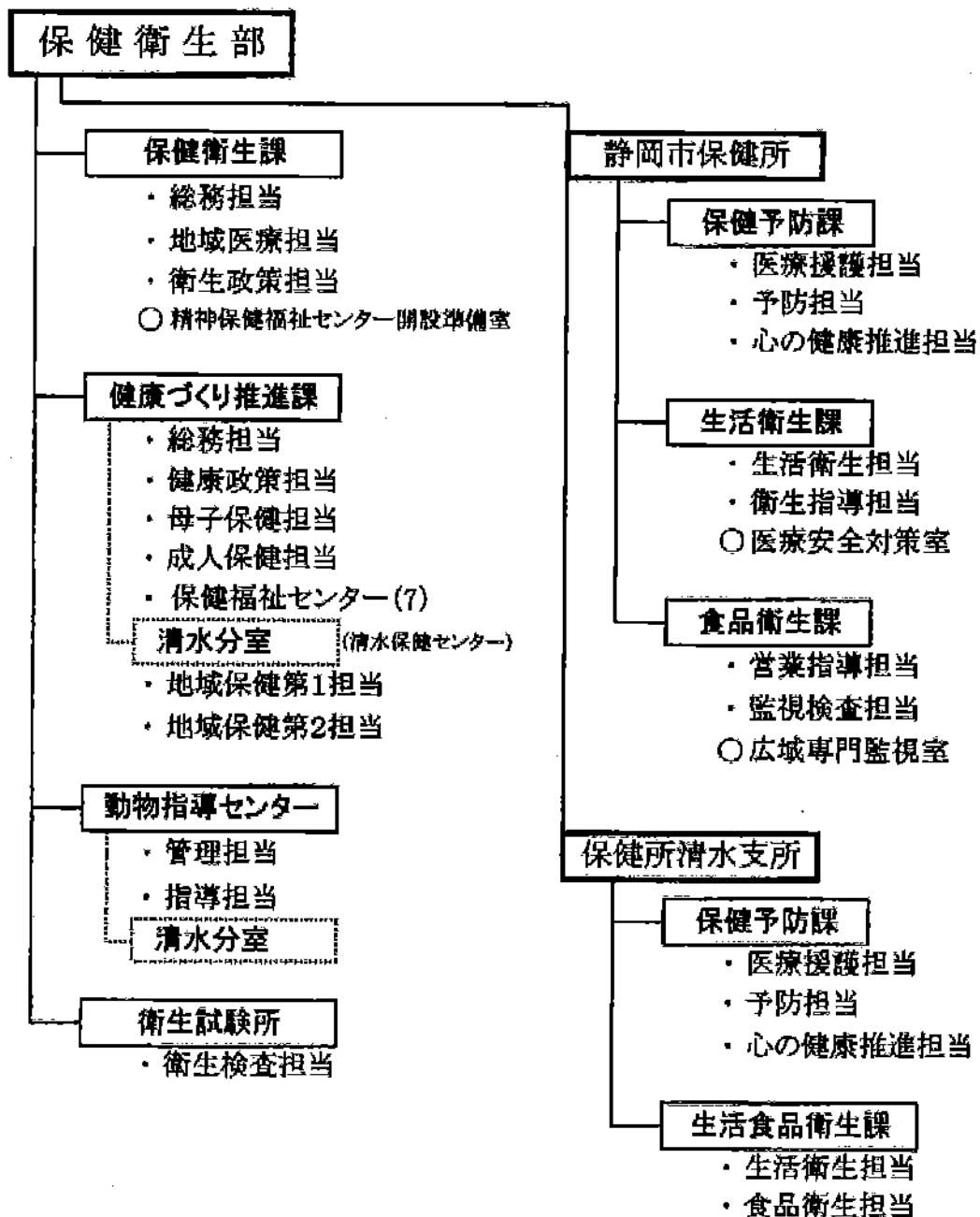

② 東京都目黒区

【本庁】保健と福祉が一体で環境部門が単独

【保健センター】その他

【保健所】本庁と保健所が一体化した組織

4 健康福祉部の組織（平成16年4月1日現在）

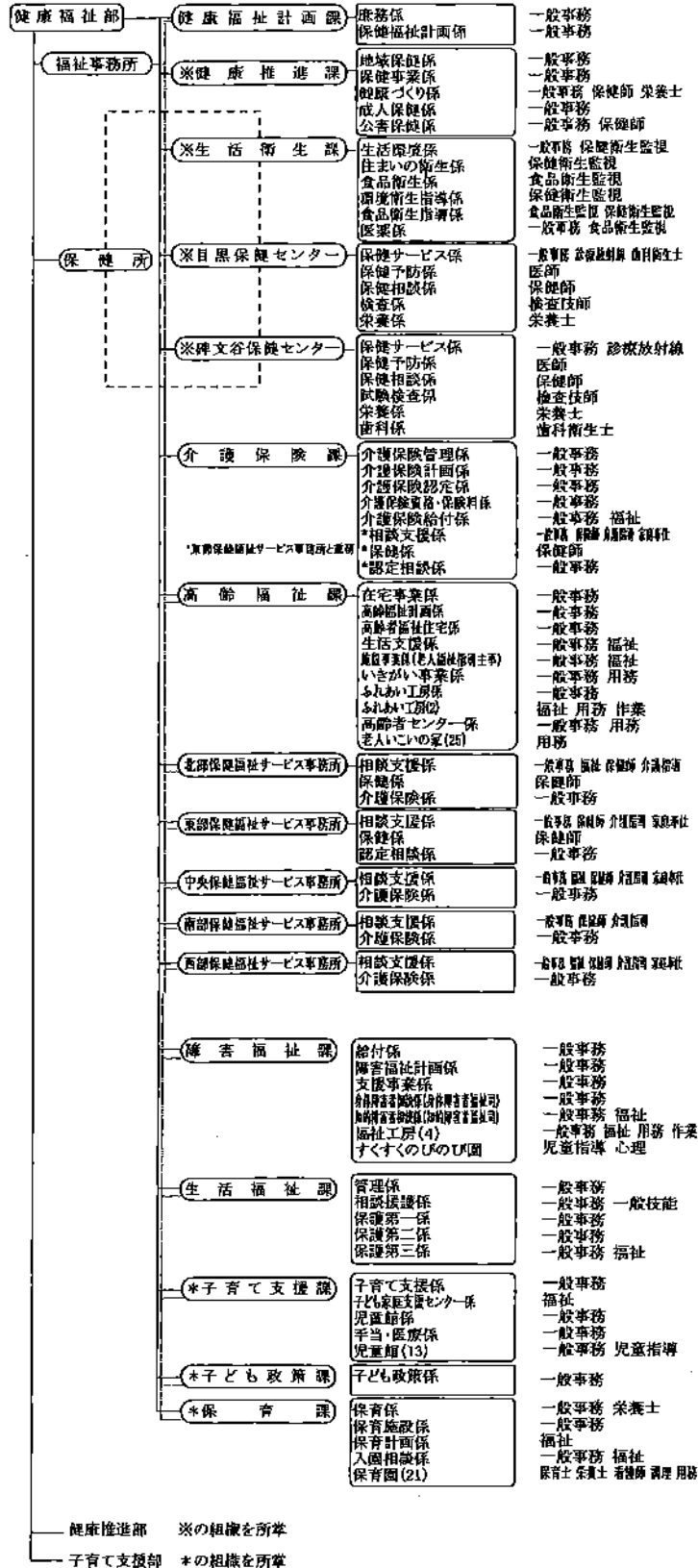

2 市町村

① 山形市

【本庁】保健・環境・福祉部門がそれぞれ単独組織

【保健センター】本庁と保健センターが一体化した組織

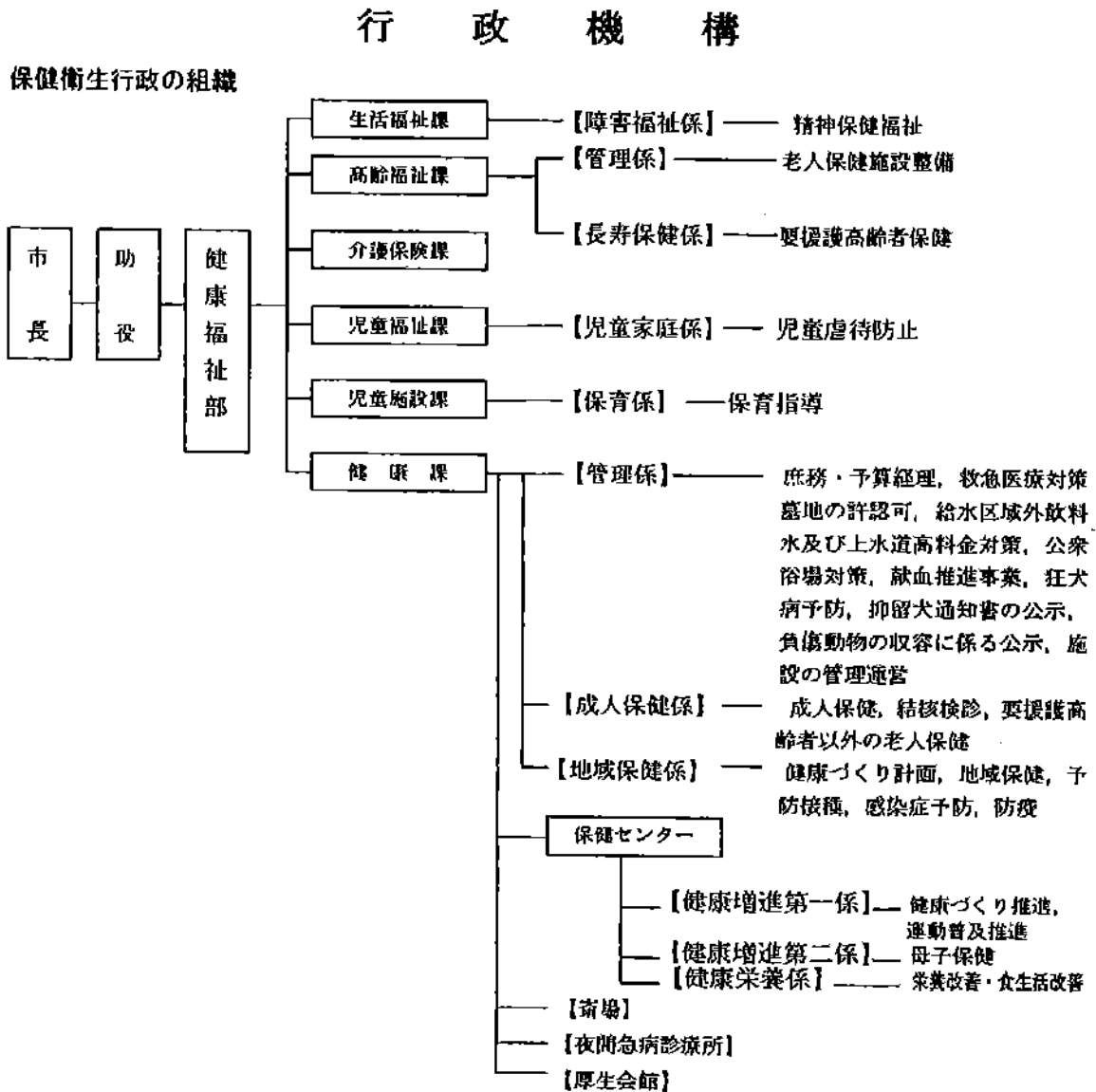

② 厚木市

【本 庁】保健と福祉が一体で環境部門が単独部 【保健センター】本庁と保健センターがそれぞれ別組織

厚木市行政機構図

平成16年4月1日組織改正

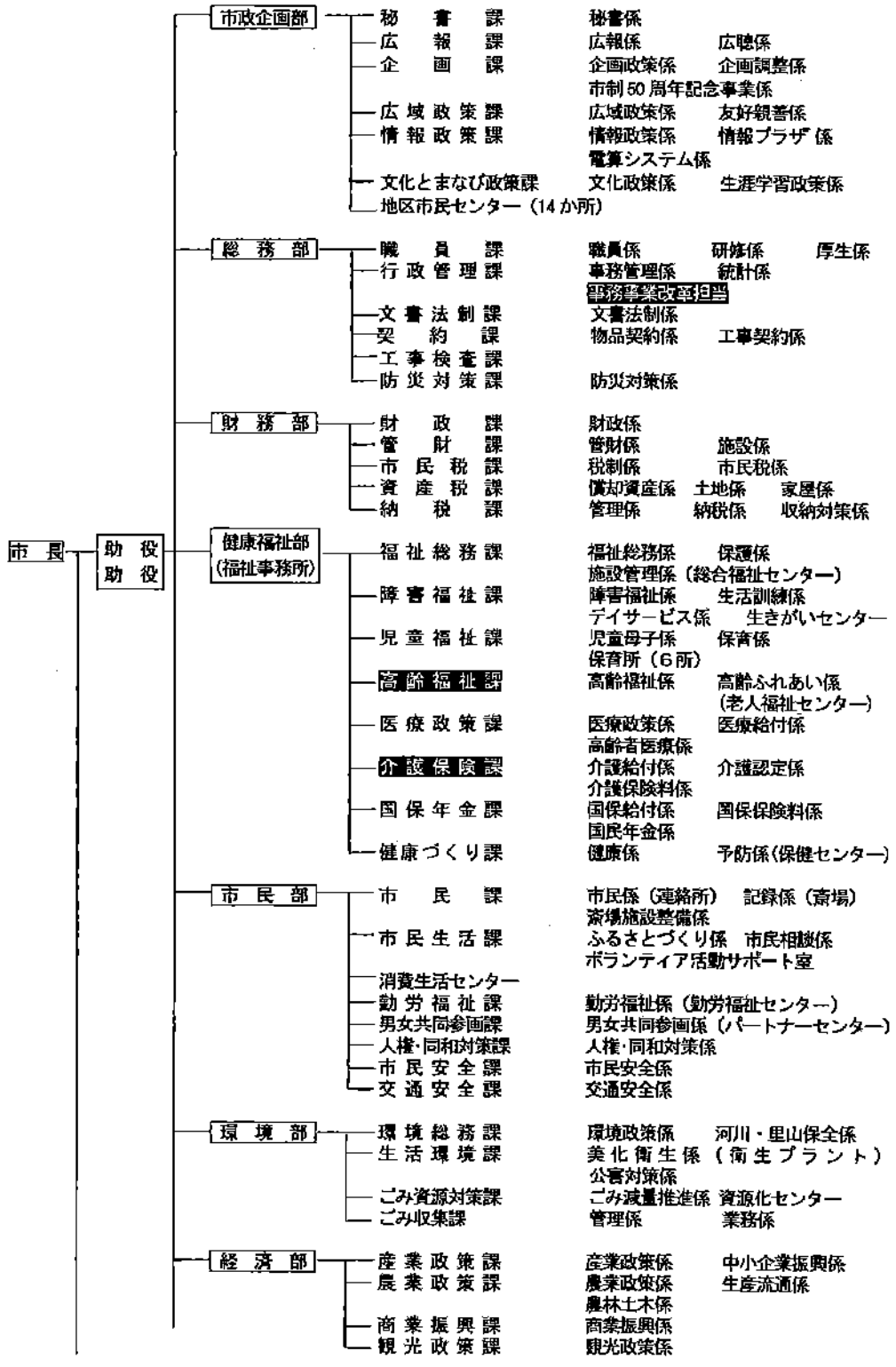

③ 熊本県八代市

【本 庁】保健と福祉が一体で環境部門が単独部

【保健センター】本庁と保健センターが一体化した組織

八代市行政組織機構図

(平成16年4月1日現在)
907人(定数)
9部 52課 110係 663人(実数)



2. 市区町村の保健・医療・福祉部門の再編状況（問2）

○ 保健所設置市・特別区

「再編はすでに実施した」が20.9%、「再編の予定がある」20.9%で、合わせて41.8%の市区が組織再編をすでに終えたか、再編の意向を有している。その一方、「再編の予定はない」が半数以上の52.2%となっている。平成10年度の前回調査では、「再編はすでに実施」39.4%、「再編の予定がある」45.5%、「再編の予定はない」が12.1%であったので、この時点で再編予定ありとした市区がほぼ再編をすませ、その結果、今回調査では、「再編の予定はない」が多くなったものとみられる。

○ 一般市町村

一般市町村では「再編はすでに実施した」が15.7%、「再編の予定がある」が30.9%であり、また、「再編の予定はない」が46.3%である。前回調査では、「再編はすでに実施」25.7%、「再編の予定がある」28.8%、「再編の予定はない」39.9%であり、保健所設置市・特別区の場合と同様、多くの場合、予定通り再編が実施され、その結果として、「再編の予定はない」が増えたものとみられる。

表1-6 平成16・17年度 保健・医療・福祉部門の再編状況

(市区町村数、%)

市区町村区分	総数	再編はすでに実施した	再編の予定がある	再編の予定はない	無回答
計	2,127	337(15.8)	650(30.6)	989(46.5)	151(7.1)
保健所設置市・特別区	67	14(20.9)	14(20.9)	35(52.2)	4(6.0)
政令指定都市	13	4(30.8)	3(23.1)	5(38.5)	1(7.7)
中核市	32	4(12.5)	5(15.6)	20(62.5)	3(9.4)
保健所政令市	8	1(12.5)	2(25.0)	5(62.5)	- (-)
特別区	14	5(35.7)	4(28.6)	5(35.7)	- (-)
一般市町村	2,060	323(15.7)	636(30.9)	954(46.3)	147(7.1)
人口30万人以上の市	13	2(15.4)	5(38.5)	6(46.2)	- (-)
人口20～30万人未満の市	37	7(18.9)	4(10.8)	22(59.5)	4(10.8)
人口10～20万人未満の市	108	15(13.9)	27(25.0)	57(52.8)	9(8.3)
その他の市	452	81(17.9)	110(24.3)	220(48.7)	41(9.1)
町村	1,450	218(15.0)	490(33.8)	649(44.8)	93(6.4)

【参考表：平成10年度調査結果 保健・医療・福祉部門の再編状況】

(市区町村数、%)

市区町村区分	総数	再編はすでに実施した	再編の予定がある	再編の予定はない	無回答
保健所設置市・特別区	66	26(39.4)	30(45.5)	8(12.1)	2(3.0)
政令指定都市	12	7(58.3)	3(25.0)	1(8.3)	1(8.3)
中核市	21	10(47.6)	7(33.3)	4(19.0)	- (-)
保健所政令市	10	4(40.0)	3(30.0)	2(20.0)	1(10.0)
特別区	23	5(21.7)	17(73.9)	1(4.3)	- (-)
一般市町村	2,362	608(25.7)	681(28.8)	942(39.9)	131(5.5)
人口30万人以上の市	27	5(18.5)	17(63.0)	5(18.5)	- (-)
人口20～30万人の市	35	12(34.3)	12(34.3)	8(22.9)	3(8.6)
人口10～20万人の市	94	28(29.8)	31(33.0)	30(31.9)	5(5.3)
その他の市	357	85(23.8)	125(35.0)	130(36.4)	17(4.8)
町村	1,849	478(25.9)	496(26.8)	769(41.6)	106(5.7)

3. 市区町村の保健・医療関連施設の設置状況（問3）

○ 保健センター

<保健所設置市・特別区>

保健センターの設置率は、中核市、特別区においては8割を超えている。前回調査でも同様に中核市が高く、9割を占めていた。

<一般市町村>

市町村の8割強（86.6%：2,060市町村のうち、1,784市町村）が保健センターを設置している。前回調査では設置率60.6%であり、26ポイント強の大幅な伸長となっている。

○ 保健センター類似施設

<保健所設置市・特別区>

保健センター類似施設（母子健康センター、農村検診センター、国保健康管理センター、老人福祉センター（A型）、地域福祉センター、健康増進センター、その他の市町村保健事業のための施設）の設置率は、政令指定都市で46.2%、もっとも低い保健所政令市で37.5%となっており、全体では43.3%となっている。

<一般市町村>

保健センター類似施設の設置状況は「保健所設置市・特別区」と比べ設置率が高い。人口別では30万人以上の市においては84.6%と高い。全体の設置率も前回調査の51.4%から54.3%へと、約3ポイント強アップしている。

○ 衛生研究所

<保健所設置市・特別区>

衛生研究所の設置率をみると、前回調査と同様に政令指定都市のみが高く92.3%であるが、全体の設置率をみると、35.8%と約3分の1となっている。

○ 精神保健福祉センター

<保健所設置市・特別区>

精神保健福祉センターの設置状況は、前回調査と同様、政令指定都市のみが設置している。設置か所数は1つの市区で1か所となっている。

○ 健康科学センター

<保健所設置市・特別区>

健康科学センター設置状況は低く、全体で7.5%にとどまる。前回調査では政令指定都市と特別区でのみ回答がみられたが、今回では政令指定都市と中核市のみの回答となっている。

○ その他の施設

その他の保健・医療関連施設については、保健所設置市・特別区で14.9%、一般市町村で9.7%が設置しているとしている。その具体的な施設類型としては、具体的な記載があったものをみる限りでは、病院、診療所等の医療機関がもっとも多い（休日急患診療所、休日夜間急患センター等を含む）。その他、地域福祉センター・老人福祉センター等、在宅介護支援センター、衛生試験所等、介護予防拠点施設等などがあげられている。

表 1 - 7 平成 16・17 年度 保健所の設置状況

(市区数、か所数、%)

市区町村区分	総数	設置している		設置か所数	平均値
保健所設置市・特別区	67	67	(100.0)	130	1.9
政令指定都市	13	13	(100.0)	71	5.5
中核市	32	32	(100.0)	32	1.0
保健所政令市	8	8	(100.0)	8	1.0
特別区	14	14	(100.0)	19	1.4

【参考表：平成 10 年度調査結果 保健所の設置状況】

(市区数、か所数、%)

市区町村区分	総数	設置している		設置か所数	平均値
保健所設置市・特別区	66	66	(100.0)	171	2.6
政令指定都市	12	12	(100.0)	93	7.8
中核市	21	21	(100.0)	28	1.3
保健所政令市	10	10	(100.0)	16	1.6
特別区	23	23	(100.0)	34	1.5

表1-8 平成16・17年度 保健センターの設置状況

(市区町村数、か所数、%)

市区町村区分	総数	設置している			設置していない	
		設置か所数	設置か所数無回答	設置か所数	設置か所数無回答	
計	2,127	1,836 (86.3)	2,145	10	291 (13.7)	
保健所設置市・特別区	67	52 (77.6)	199	-	15 (22.4)	
政令指定都市	13	8 (61.5)	74	-	5 (38.5)	
中核市	32	27 (84.4)	73	-	5 (15.6)	
保健所政令市	8	5 (62.5)	13	-	3 (37.5)	
特別区	14	12 (85.7)	39	-	2 (14.3)	
一般市町村	2,060	1,784 (86.6)	1,946	10	276 (13.4)	
人口30万人以上の市	13	13 (100.0)	25	-	- (-)	
人口20～30万人未満の市	37	35 (94.6)	47	-	2 (5.4)	
人口10～20万人未満の市	108	102 (94.4)	89	-	6 (5.6)	
その他の市	452	411 (90.9)	542	3	41 (9.1)	
町村	1,450	1,223 (84.3)	1,243	7	227 (15.7)	

【参考表：平成10年度調査結果 保健センターの設置状況】

(市区町村数、か所数、%)

市区町村区分	総数	設置している			設置していない		無回答
		設置か所数	設置か所数無回答	設置か所数	設置か所数無回答		
保健所設置市・特別区	66	38 (57.6)	131	-	28 (42.4)	- (-)	
政令指定都市	12	7 (58.3)	52	-	5 (41.7)	- (-)	
中核市	21	19 (90.5)	41	-	2 (9.5)	- (-)	
保健所政令市	10	3 (30.0)	6	-	7 (70.0)	- (-)	
特別区	23	9 (39.1)	32	-	14 (60.9)	- (-)	
一般市町村	2,362	1,432 (60.6)	1,195	270	757 (32.0)	173 (7.3)	
人口30万人以上の市	27	22 (81.5)	37	1	5 (18.5)	- (-)	
人口20～30万人の市	35	29 (82.9)	29	1	5 (14.3)	1 (2.9)	
人口10～20万人の市	94	85 (90.4)	79	14	8 (8.5)	1 (1.1)	
その他の市	357	269 (75.4)	233	43	76 (21.3)	12 (3.4)	
町村	1,849	1,027 (55.5)	817	211	663 (35.9)	159 (8.6)	

表1-9 平成16・17年度 保健センター類似施設の設置状況

(市区町村数、か所数、%)

市区町村区分	総数	設置している	設置か		設置していない	無回答
			所数	設置か所数 無回答		
計	2,127	1,148(54.0)	1,597	21	854(40.2)	125(5.9)
保健所設置市・特別区	67	29(43.3)	85	-	37(55.2)	1(1.5)
政令指定都市	13	6(46.2)	21	-	6(46.2)	1(7.7)
中核市	32	14(43.8)	49	-	18(56.3)	-(-)
保健所政令市	8	3(37.5)	3	-	5(62.5)	-(-)
特別区	14	6(42.9)	12	-	8(57.1)	-(-)
一般市町村	2,060	1,119(54.3)	1,512	21	817(39.7)	124(6.0)
人口30万人以上の市	13	11(84.6)	34	-	1(7.7)	1(7.7)
人口20～30万人未満の市	37	18(48.6)	55	1	18(48.6)	1(2.7)
人口10～20万人未満の市	108	72(66.7)	156	-	32(29.6)	4(3.7)
その他の市	452	241(53.3)	372	7	179(39.6)	32(7.1)
町村	1,450	777(53.6)	895	13	587(40.5)	86(5.9)

【参考表：平成10年度調査結果 保健センター類似施設の設置状況】

(市区町村数、か所数、%)

市区町村区分	総数	設置している	設置か		設置していない	無回答
			所数	設置か所数 無回答		
保健所設置市・特別区	66	40(60.6)	109	-	24(36.4)	2(3.0)
政令指定都市	12	6(50.0)	29	-	6(50.0)	-(-)
中核市	21	13(61.9)	37	-	7(33.3)	1(4.8)
保健所政令市	10	4(40.0)	9	-	6(60.0)	-(-)
特別区	23	17(73.9)	34	-	5(21.7)	1(4.3)
一般市町村	2,362	1,215(51.4)	1,443	106	896(37.9)	251(10.6)
人口30万人以上の市	27	21(77.8)	68	-	4(14.8)	2(7.4)
人口20～30万人の市	35	24(68.6)	51	1	5(14.3)	6(17.1)
人口10～20万人の市	94	54(57.4)	122	7	32(34.0)	8(8.5)
その他の市	357	178(49.9)	209	10	145(40.6)	34(9.5)
町村	1,849	938(50.7)	993	88	710(38.4)	201(10.9)

表1-10 平成16・17年度 衛生研究所の設置状況
(市区数、か所数、%)

市区町村区分	総数	設置している			設置していない
		設置か所数	設置か所数無回答	設置か所数	
保健所設置市・特別区	67	24 (35.8)	24	-	43 (64.2)
政令指定都市	13	12 (92.3)	12	-	1 (7.7)
中核市	32	7 (21.9)	7	-	25 (78.1)
保健所政令市	8	3 (37.5)	3	-	5 (62.5)
特別区	14	2 (14.3)	2	-	12 (85.7)

【参考表：平成10年度調査結果 衛生研究所の設置状況】

(市区数、か所数、%)

市区町村区分	総数	設置している			設置していない	無回答
		設置か所数	設置か所数無回答	設置か所数		
保健所設置市・特別区	66	23 (34.8)	23	-	40 (60.6)	3 (4.5)
政令指定都市	12	12 (100.0)	12	-	- (-)	- (-)
中核市	21	5 (23.8)	5	-	15 (71.4)	1 (4.8)
保健所政令市	10	3 (30.0)	3	-	7 (70.0)	- (-)
特別区	23	3 (13.0)	3	-	18 (78.3)	2 (8.7)

表1-11 平成16・17年度 精神保健福祉センターの設置状況

(市区数、か所数、%)

市区町村区分	総数	設置している			設置していない	無回答
		設置か所数	設置か所数無回答	設置か所数		
保健所設置市・特別区	67	13 (19.4)	13	-	51 (76.1)	3 (4.5)
政令指定都市	13	13 (100.0)	13	-	- (-)	- (-)
中核市	32	- (-)	-	-	31 (96.9)	1 (3.1)
保健所政令市	8	- (-)	-	-	8 (100.0)	- (-)
特別区	14	- (-)	-	-	12 (85.7)	2 (14.3)

【参考表：平成10年度調査結果 精神保健福祉センターの設置状況】

(市区数、か所数、%)

市区町村区分	総数	設置している			設置していない	無回答
		設置か所数	設置か所数無回答	設置か所数		
保健所設置市・特別区	66	5 (7.6)	5	-	57 (86.4)	4 (6.1)
政令指定都市	12	5 (41.7)	5	-	7 (58.3)	- (-)
中核市	21	- (-)	-	-	19 (90.5)	2 (9.5)
保健所政令市	10	- (-)	-	-	10 (100.0)	- (-)
特別区	23	- (-)	-	-	21 (91.3)	2 (8.7)

表1-12 平成16・17年度 健康科学(増進)センターの設置状況

(市区数、か所数、%)

市区町村区分	総数	設置している			設置していない	無回答
		設置か所数	設置か所数無回答			
保健所設置市・特別区	67	5(7.5)	5	-	58(86.6)	4(6.0)
政令指定都市	13	4(30.8)	4	-	8(61.5)	1(7.7)
中核市	32	1(3.1)	1	-	30(93.8)	1(3.1)
保健所政令市	8	-(-)	-	-	8(100.0)	-(-)
特別区	14	-(-)	-	-	12(85.7)	2(14.3)

【参考表：平成10年度調査結果 健康科学(増進)センターの設置状況】

(市区数、か所数、%)

市区町村区分	総数	設置している			設置していない	無回答
		設置か所数	設置か所数無回答			
保健所設置市・特別区	66	8(12.1)	10	-	54(81.8)	4(6.1)
政令指定都市	12	3(25.0)	3	-	9(75.0)	-(-)
中核市	21	-(-)	-	-	19(90.5)	2(9.5)
保健所政令市	10	-(-)	-	-	10(100.0)	-(-)
特別区	23	5(21.7)	7	-	16(69.6)	2(8.7)

表1-13 平成16・17年度 その他の施設の設置状況

(市区町村数、か所数、%)

市区町村区分	総数	設置している			設置していない	無回答
		設置か所数	設置か所数無回答			
計	2,127	209(9.8)	286	4	1,054(49.6)	864(40.6)
保健所設置市・特別区	67	10(14.9)	18	-	39(58.2)	18(26.9)
政令指定都市	13	1(7.7)	5	-	7(53.8)	5(38.5)
中核市	32	5(15.6)	5	-	18(56.3)	9(28.1)
保健所政令市	8	1(12.5)	3	-	5(62.5)	2(25.0)
特別区	14	3(21.4)	5	-	9(64.3)	2(14.3)
一般市町村	2,060	199(9.7)	268	4	1,015(49.3)	846(41.1)
人口30万人以上の市	13	2(15.4)	4	-	6(46.2)	5(38.5)
人口20~30万人未満の市	37	2(5.4)	10	-	14(37.8)	21(56.8)
人口10~20万人未満の市	108	12(11.1)	14	1	40(37.0)	56(51.9)
その他の市	452	37(8.2)	43	2	210(46.5)	205(45.4)
町村	1,450	146(10.1)	197	1	745(51.4)	559(38.6)

注：その他の施設についてはP21の解説を参照されたい。

4. 市区町村の保健・福祉に関する総合相談窓口の設置状況（問4）

○ 保健所設置市・特別区

保健・福祉に関する総合相談窓口は、41.8%の市区で設置している。設置状況は政令指定都市における設置率が61.5%となっているが、保健所政令市や特別区での設置率は低い（25.0%、21.4%）。これは前回調査と比較すると大きく低下している。設置場所は、その他を除けば、保健センターに設置しているケースが多い。

○ 一般市町村

保健・福祉に関する総合相談窓口は、31.5%の市で設置している。一般市町村では、前回調査よりも設置割合が高くなっている。特に、町村での設置率が高い。設置場所は、保健所設置市・特別区と同様に、保健センターに設置しているケースが多い。

表1-14 平成16・17年度 保健・福祉に関する総合相談窓口の設置状況

〔保健所設置市・特別区〕

(市区数、%)

市区町村区分	総数	設置している					無回答	設置していない	その他	無回答
		保健所に設置	保健センターに設置	保健センター類似施設に設置	その他	無回答				
保健所設置市・特別区	67	28(41.8)	5(17.9)	9(32.1)	2(7.1)	12(42.9)	-(-)	38(56.7)	-(-)	1(1.5)
政令指定都市	13	8(61.5)	3(37.5)	3(37.5)	-(-)	2(25.0)	-(-)	5(38.5)	-(-)	-(-)
中核市	32	15(46.9)	2(13.3)	5(33.3)	1(6.7)	7(46.7)	-(-)	17(53.1)	-(-)	-(-)
保健所政令市	8	2(25.0)	-(-)	1(50.0)	-(-)	1(50.0)	-(-)	6(75.0)	-(-)	-(-)
特別区	14	3(21.4)	-(-)	1(33.3)	2(66.7)	-(-)	10(71.4)	-(-)	-(-)	1(7.1)

〔一般市町村〕

(市町村数、%)

市区町村区分	総数	設置している				無回答	設置していない	その他	無回答
		保健センターに設置	保健センター類似施設に設置	その他	無回答				
一般市町村	2,060	648(31.5)	275(42.4)	113(17.4)	245(37.8)	15(2.3)	1,302(68.1)	28(1.4)	22(1.1)
人口30万人以上の市	13	3(23.1)	1(33.3)	-(-)	2(66.7)	-(-)	10(76.9)	-(-)	-(-)
人口20～30万人未満の市	37	10(27.0)	4(40.0)	-(-)	6(80.0)	-(-)	26(70.3)	-(-)	1(2.7)
人口10～20万人未満の市	108	22(20.4)	4(16.2)	3(13.8)	15(68.2)	-(-)	85(78.7)	1(0.9)	-(-)
その他の市	452	101(22.3)	44(43.8)	10(9.9)	46(45.5)	1(1.0)	340(75.2)	5(1.1)	6(1.3)
町村	1,450	512(35.9)	222(43.4)	100(19.5)	176(34.4)	14(2.7)	901(62.1)	22(1.5)	15(1.0)

【参考表：平成10年度調査結果 保健・福祉に関する総合相談窓口の設置状況】

〔保健所設置市・特別区〕

(市区数、%)

市区町村区分	総数	設置している					無回答	設置していない	その他	無回答
		保健所に設置	保健センターに設置	保健センター類似施設に設置	その他	無回答				
保健所設置市・特別区	66	39(59.1)	5(12.0)	11(26.2)	3(7.7)	26(66.7)	2(5.1)	26(39.4)	1(1.5)	-(-)
政令指定都市	12	10(83.3)	-(-)	2(20.0)	-(-)	8(80.0)	-(-)	2(16.7)	-(-)	-(-)
中核市	21	11(52.4)	1(9.1)	5(45.5)	3(27.9)	8(54.5)	1(9.1)	10(47.6)	-(-)	-(-)
保健所政令市	10	6(60.0)	2(33.3)	1(16.7)	-(-)	4(66.7)	-(-)	4(40.0)	-(-)	-(-)
特別区	23	12(52.2)	2(16.7)	3(25.0)	-(-)	8(66.7)	1(8.3)	10(43.5)	1(4.3)	-(-)

〔一般市町村〕

(市町村数、%)

市区町村区分	総数	設置している					無回答	設置していない	その他	無回答
		保健センターに設置	保健センター類似施設に設置	その他	無回答	設置していない				
一般市町村	2,362	543(23.0)	107(36.3)	109(20.1)	248(45.7)	10(3.5)	1,734(73.4)	71(3.0)	14(0.6)	
人口30万人以上の市	27	7(25.9)	1(14.3)	2(28.6)	5(71.4)	-(-)	19(70.4)	1(3.7)	-(-)	
人口20～30万人の市	35	7(20.0)	1(14.3)	3(42.9)	4(57.1)	-(-)	28(80.0)	-(-)	-(-)	
人口10～20万人の市	84	20(21.3)	7(35.0)	1(5.0)	11(55.0)	1(5.0)	73(77.7)	1(1.1)	-(-)	
その他の市	357	57(16.0)	21(36.8)	11(19.3)	27(47.4)	1(1.8)	291(81.5)	8(2.5)	-(-)	
町村	1,049	452(44.4)	167(36.8)	92(20.4)	201(44.6)	17(3.8)	1,323(71.8)	60(3.2)	14(0.8)	

5. 市区町村の行政部門専門職員の配置状況（問5）

○ 保健所設置市・特別区

政令指定都市、中核市、保健所政令市、特別区等の区分による差は小さい。本庁（市役所・区役所）における行政部門専門職員の配置は少なく、保健所では各分野の職種にわたって配置されている。保健センター以下の施設では、施設の機能に応じた専門職員が配置されている。

なお、職種別の職員数を平成10年度調査との比較でみると、政令指定都市、中核市を中心に、保健師（平均人数）の増加が見て取れる。

○ 一般市町村

本庁（市役所・町村役場）における行政部門専門職員の配置は、保健所設置市・特別区との比較で少ない。また、本庁と保健センター類似施設（関連施設）の職員配置状況は近似している。

職種別にみると、平成10年度調査との比較で、その他の市（10万人未満の市）や町村を含め全般に、保健師数のみならず医師数の増加も見て取れる。

表1-15 全体（全国の行政部門専門職員数）

（人数）

専門職員	平成16・17年度 職員合計 (2,030市区町村)	平成16年度 職員合計 (1,467市区町村)	平成17年度 職員合計 (563市区町村)	専門職員	平成10年度 合計 (2,426市区町村)	
医師	473 (0.4)	666 (0.5)	207 (0.4)	医師	603 (0.2)	
歯科医師	88 (0.0)	68 (0.0)	20 (0.0)	歯科医師	55 (0.0)	
獣医師	907 (0.4)	785 (0.5)	122 (0.2)	獣医師	632 (0.3)	
薬剤師	1,105 (0.5)	860 (0.6)	245 (0.4)	薬剤師	853 (0.3)	
保健師	19,160 (9.4)	14,413 (9.8)	4,747 (8.4)	保健婦(士)	16,675 (6.8)	
助産師	204 (0.1)	184 (0.1)	20 (0.0)	助産婦	101 (0.0)	
看護師	2,781 (1.4)	1,928 (1.3)	865 (1.5)	看護婦(士)、准看護婦(士)	2,133 (0.9)	
准看護師	626 (0.3)	466 (0.3)	160 (0.3)	理学療法士	252 (0.1)	
理学療法士	315 (0.2)	244 (0.2)	71 (0.1)	作業療法士	135 (0.1)	
作業療法士	184 (0.1)	141 (0.1)	43 (0.1)	歯科衛生士	504 (0.2)	
歯科衛生士	532 (0.3)	430 (0.3)	102 (0.2)	診療放射線技師	399 (0.2)	
診療放射線技師	435 (0.2)	358 (0.2)	77 (0.1)	診療エックス線技師	27 (0.0)	
診療エックス線技師	54 (0.0)	25 (0.0)	29 (0.1)	臨床検査技師	367 (0.2)	
臨床検査技師	445 (0.2)	348 (0.2)	97 (0.2)	衛生検査技師	121 (0.0)	
衛生検査技師	151 (0.1)	150 (0.1)	1 (0.0)	管理栄養士、栄養士	2,366 (1.0)	
管理栄養士	1,595 (0.8)	1,230 (0.8)	365 (0.6)	社会福祉士	217 (0.1)	
栄養士	1,285 (0.6)	925 (0.6)	370 (0.7)	介護福祉士	716 (0.3)	
社会福祉士	1,073 (0.5)	1,005 (0.7)	68 (0.1)	医療社会事業員	242 (0.1)	
介護福祉士	639 (0.3)	548 (0.4)	91 (0.2)	合計	26,198 (10.8)	
合計	32,472 (16.0)	24,772 (16.9)	7,700 (13.7)	再掲	精神保健福祉相談員	776 (0.3)
再掲	精神保健福祉士	794 (0.4)	581 (0.4)	213 (0.4)	栄養指導員	444 (0.2)
再掲	精神保健福祉相談員	313 (0.2)	289 (0.2)	44 (0.1)	健康運動指導士	347 (0.1)
再掲	栄養指導員	182 (0.1)	165 (0.1)	17 (0.0)	健康運動実践指導者	862 (0.4)
再掲	健康運動指導士	344 (0.2)	287 (0.2)	77 (0.1)		
再掲	健康運動実践指導者	886 (0.4)	645 (0.4)	261 (0.4)		
別掲	事務職員	64,744 (31.9)	48,407 (33.0)	16,337 (29.0)		
別掲	その他	19,927 (8.8)	13,079 (8.9)	6,848 (12.2)		
別掲	【再掲】医療社会事業員	2,059 (1.0)	2,032 (1.4)	27 (0.0)		

注1：表頭の「平成16・17年度職員数合計（2,030市区町村）」等に示した市区町村数は、「有効回答数」である。専門職員のすべてに回答しなかった市区町村は集計から除外したため、本調査の「回収数（5ページ）」とは一致しない場合がある。（以下同じ）

注2：（ ）内は1市区町村当たりの平均職員数である。当該職員が配置されていないケースもある。（以下同じ）

注3：職員平均人数の算出は、上記の「有効回答数」をもとに算出している。なお、合計の平均人数は、便宜的に、施設別回答市区町村数のうちの最大数を分母にして算出するという基準で統一した。（以下同じ）

平成 16・17 年度 全市区町村(2,127 市区町村)の行政部門専門職員数

(人数)

専門職員	平成16・17年度 合計 (2,030市区町村)	政令指定都市 合計 (19市)	中核市 合計 (31市)	保健所政令市 合計 (7市)	特別区 合計 (14区)	人口30万人 以上の市 合計 (10市)	人口20~ 30万人の市 合計 (37市)	人口10~ 20万人の市 合計 (100市)	その他の市 合計 (435市)	町村 合計 (1,374町村)	
医師	873 (0.4)	311 (21.9)	98 (3.2)	17 (2.4)	84 (5.0)	9 (0.7)	147 (4.0)	5 (0.0)	54 (0.1)	148 (0.1)	
歯科医師	88 (0.0)	25 (1.9)	19 (0.6)	2 (0.3)	4 (0.3)	1 (0.1)	3 (0.1)	- (-)	4 (0.0)	30 (0.0)	
獣医師	907 (0.4)	358 (27.5)	451 (14.5)	85 (9.3)	2 (0.1)	4 (0.3)	1 (0.0)	4 (0.0)	13 (0.0)	9 (0.0)	
薬剤師	1,105 (0.5)	497 (38.2)	454 (14.6)	43 (6.1)	4 (0.3)	7 (0.5)	39 (1.1)	3 (0.0)	19 (0.0)	39 (0.0)	
保健師	19,180 (8.4)	2,178 (187.5)	1,929 (62.2)	281 (37.3)	644 (46.0)	417 (32.1)	1,026 (27.7)	1,089 (17.8)	4,925 (11.1)	5,992 (4.4)	
助産師	204 (0.1)	51 (3.9)	18 (0.6)	3 (0.4)	- (-)	- (-)	48 (1.3)	22 (0.2)	25 (0.1)	37 (0.0)	
看護師	2,791 (1.4)	124 (9.5)	200 (6.5)	21 (3.0)	105 (7.5)	134 (10.3)	854 (23.1)	207 (2.6)	439 (1.0)	707 (0.5)	
准看護師	628 (0.3)	21 (1.6)	8 (0.3)	3 (0.4)	- (-)	2 (0.2)	55 (1.5)	30 (0.3)	135 (0.9)	372 (0.3)	
理学療法士	315 (0.2)	13 (1.0)	50 (1.6)	8 (1.1)	8 (0.6)	35 (2.7)	44 (1.2)	49 (0.5)	61 (0.1)	47 (0.0)	
作業療法士	184 (0.1)	14 (1.1)	18 (0.6)	5 (0.7)	10 (0.7)	30 (2.3)	25 (0.7)	25 (0.2)	36 (0.1)	20 (0.0)	
歯科衛生士	532 (0.3)	108 (8.2)	78 (2.5)	10 (1.4)	48 (3.4)	31 (2.4)	29 (0.8)	52 (0.5)	98 (0.2)	82 (0.1)	
診療放射線技師	435 (0.2)	155 (11.9)	62 (2.0)	21 (3.0)	68 (4.0)	6 (0.5)	44 (1.2)	15 (0.1)	8 (0.0)	70 (0.1)	
診療エックス線技師	54 (0.0)	28 (2.2)	- (-)	- (-)	7 (0.6)	- (-)	9 (0.2)	3 (0.0)	2 (0.0)	5 (0.0)	
臨床検査技師	445 (0.2)	141 (10.8)	93 (3.0)	30 (4.3)	85 (4.6)	5 (0.4)	89 (1.9)	2 (0.0)	0 (0.0)	31 (0.0)	
衛生検査技師	151 (0.1)	39 (3.0)	10 (0.3)	0 (0.0)	92 (6.6)	- (-)	1 (0.0)	- (-)	2 (0.0)	2 (0.0)	
管理栄養士	1,596 (0.8)	193 (14.8)	154 (5.0)	28 (3.7)	73 (5.2)	23 (1.8)	71 (1.9)	161 (1.5)	492 (0.9)	492 (0.4)	
栄養士	1,295 (0.6)	95 (7.3)	96 (3.1)	12 (1.7)	54 (3.9)	87 (5.2)	131 (3.5)	130 (1.2)	301 (0.7)	408 (0.3)	
社会福祉士	1,073 (0.5)	752 (57.8)	23 (0.7)	- (-)	5 (0.4)	3 (0.2)	44 (1.2)	34 (0.3)	90 (0.2)	122 (0.1)	
介護福祉士	639 (0.3)	- (-)	32 (1.0)	14 (2.0)	126 (9.0)	37 (2.8)	30 (0.8)	60 (0.6)	65 (0.1)	275 (0.2)	
合計	32,472 (16.0)	5,101 (382.4)	3,793 (122.4)	546 (78.0)	1,387 (99.1)	811 (62.4)	2,871 (72.2)	2,890 (25.4)	8,584 (15.1)	8,869 (6.5)	
再掲	精神保健福祉士	794 (0.4)	88 (6.8)	26 (0.8)	13 (1.9)	80 (4.3)	7 (0.5)	34 (0.9)	87 (0.8)	230 (0.5)	249 (0.2)
	精神保健福祉相談員	313 (0.2)	96 (7.4)	70 (2.3)	23 (3.3)	47 (3.4)	- (-)	5 (0.1)	10 (0.1)	34 (0.1)	28 (0.0)
	栄養指導員	182 (0.1)	80 (6.2)	32 (1.0)	22 (3.1)	8 (0.6)	2 (0.2)	- (-)	8 (0.0)	8 (0.0)	24 (0.0)
	健康運動指導士	344 (0.2)	36 (2.7)	30 (1.0)	4 (0.6)	3 (0.2)	1 (0.1)	21 (0.6)	34 (0.3)	96 (0.2)	121 (0.1)
別掲	健康運動実践指導者	896 (0.4)	33 (2.5)	20 (0.6)	19 (2.7)	8 (0.4)	7 (0.5)	36 (1.1)	78 (0.7)	315 (0.7)	379 (0.3)
	事務職員	64,744 (31.9)	6,160 (473.8)	4,650 (150.0)	1,382 (192.4)	2,300 (164.3)	3,105 (238.8)	8,356 (228.8)	9,722 (91.7)	16,946 (38.0)	12,124 (8.8)
	その他	19,827 (9.8)	3,823 (294.1)	2,957 (95.4)	323 (45.1)	1,608 (114.9)	131 (10.1)	4,925 (133.1)	3,505 (33.1)	1,738 (4.0)	917 (0.7)
	〔再掲〕医療社会事業員	2,059 (1.0)	397 (30.5)	162 (5.2)	77 (11.0)	126 (9.0)	17 (1.3)	79 (2.0)	114 (1.1)	479 (1.1)	614 (0.4)

注：() は1市区町村あたり平均人数

【参考表：平成 10 年度調査結果 全市区町村 (2,428 市区町村)】

(人数)

専門職員	平成10年度 合計 (2,428市区町村)	政令指定都市 合計 (12市)	中核市 合計 (21市)	保健所政令市 合計 (10市)	特別区 合計 (23区)	人口30万人 以上の市 合計 (27市)	人口20~ 30万人の市 合計 (35市)	人口10~ 20万人の市 合計 (84市)	その他の市 合計 (357市)	町村 合計 (1,849町村)	
医師	603 (0.2)	289 (22.4)	78 (3.8)	32 (3.2)	148 (6.4)	2 (0.1)	9 (0.3)	5 (0.1)	19 (0.1)	39 (0.0)	
歯科医師	55 (0.0)	24 (2.0)	9 (0.4)	4 (0.4)	9 (0.4)	- (-)	- (-)	- (-)	- (-)	9 (0.0)	
獣医師	832 (0.3)	278 (23.2)	262 (12.0)	71 (7.1)	4 (0.2)	2 (0.1)	- (-)	1 (0.0)	7 (0.0)	17 (0.0)	
薬剤師	853 (0.3)	381 (30.1)	224 (10.7)	49 (4.9)	5 (0.2)	3 (0.1)	- (-)	2 (0.0)	3 (0.0)	12 (0.0)	
保健師(士)	18,876 (8.9)	1,727 (143.9)	1,073 (51.1)	362 (35.2)	936 (40.7)	916 (33.9)	817 (23.3)	1,436 (15.3)	3,071 (8.6)	6,307 (3.4)	
助産師	101 (0.0)	41 (3.4)	14 (0.5)	4 (0.4)	- (-)	4 (0.1)	5 (0.1)	3 (0.0)	5 (0.0)	28 (0.0)	
看護師(士)、准看護師(士)	2,133 (0.9)	120 (10.0)	132 (6.3)	40 (4.0)	102 (4.4)	80 (3.0)	132 (3.8)	281 (3.0)	503 (1.4)	743 (0.4)	
理学療法士	252 (0.1)	10 (0.8)	19 (0.9)	17 (1.7)	25 (1.1)	38 (1.4)	23 (0.7)	35 (0.4)	51 (0.1)	34 (0.0)	
作業療法士	136 (0.1)	- (-)	10 (0.5)	5 (0.5)	21 (0.9)	11 (0.4)	17 (0.5)	22 (0.2)	31 (0.1)	18 (0.0)	
歯科衛生士	504 (0.2)	84 (7.0)	47 (2.2)	18 (1.8)	105 (4.6)	56 (2.1)	22 (0.6)	45 (0.5)	66 (0.2)	61 (0.0)	
診療放射線技師	399 (0.2)	158 (13.2)	49 (2.3)	35 (3.5)	323 (5.3)	3 (0.1)	9 (0.3)	18 (0.2)	4 (0.0)	- (-)	
診療エックス線技師	27 (0.0)	1 (0.1)	5 (0.2)	1 (0.1)	8 (0.3)	1 (0.0)	5 (0.1)	3 (0.0)	3 (0.0)	- (-)	
臨床検査技師	387 (0.2)	130 (10.8)	50 (2.4)	28 (2.8)	108 (4.6)	8 (0.2)	34 (1.0)	8 (0.1)	8 (0.0)	1 (0.0)	
衛生検査技師	121 (0.0)	18 (1.5)	7 (0.3)	13 (1.3)	81 (3.6)	- (-)	- (-)	- (-)	1 (0.0)	3 (0.0)	
管理栄養士、栄養士	2,366 (1.0)	287 (21.4)	127 (6.0)	36 (3.6)	171 (7.4)	96 (3.6)	96 (2.7)	233 (2.6)	452 (1.3)	899 (0.5)	
社会福祉士	217 (0.1)	17 (1.4)	1 (0.0)	38 (3.8)	2 (0.1)	2 (0.1)	8 (0.2)	12 (0.1)	82 (0.2)	79 (0.0)	
介護福祉士	716 (0.3)	- (-)	7 (0.3)	4 (0.4)	7 (0.3)	43 (1.6)	40 (1.1)	45 (0.5)	112 (0.3)	468 (0.2)	
医療社会事業員	242 (0.1)	94 (7.9)	7 (0.3)	1 (0.1)	- (-)	21 (0.8)	3 (0.1)	5 (0.1)	20 (0.1)	91 (0.0)	
合計	28,198 (10.8)	3,587 (298.9)	2,109 (100.4)	750 (75.0)	1,853 (80.6)	1,284 (47.6)	1,218 (34.8)	2,153 (22.9)	4,416 (12.4)	8,828 (4.8)	
再掲	精神保健福祉相談員	776 (0.3)	210 (17.5)	188 (9.0)	52 (5.2)	228 (9.9)	12 (0.4)	6 (0.2)	5 (0.1)	9 (0.0)	85 (0.0)
	栄養指導員	444 (0.2)	216 (17.9)	78 (3.8)	5 (0.5)	94 (4.1)	2 (0.1)	5 (0.1)	1 (0.0)	15 (0.0)	31 (0.0)
	健康運動指導士	347 (0.1)	79 (6.6)	21 (1.0)	9 (0.9)	32 (1.4)	31 (1.1)	38 (0.9)	34 (0.4)	51 (0.1)	80 (0.0)
	健康運動実践指導者	882 (0.4)	14 (1.2)	64 (3.0)	7 (0.7)	26 (1.1)	19 (0.7)	37 (1.1)	72 (0.8)	223 (0.8)	402 (0.2)

注：() は1市区町村あたり平均人数

① 政令指定都市 (13市)

(人数)

専門職員	政令指定都市 合計 (13市)	政令指定都市							
		本庁 (含支所) (13市)	保健所 (12市)	保健センター (7市)	保健センター 類似施設 (3市)	衛生研究所 (12市)	精神保健 福祉センター (12市)	健康科学 センター (1市)	その他 (0市)
医師	311 (23.9)	45 (3.5)	164 (13.7)	59 (8.4)	2 (0.7)	12 (1.0)	28 (2.9)	1 (1.0)	- (-)
歯科医師	25 (1.9)	11 (0.8)	13 (1.1)	1 (0.1)	- (-)	- (-)	- (-)	- (-)	- (-)
獣医師	358 (27.5)	141 (10.8)	125 (10.4)	47 (8.7)	- (-)	45 (3.8)	- (-)	- (-)	- (-)
薬剤師	497 (38.2)	114 (8.8)	226 (18.8)	67 (9.6)	1 (0.3)	89 (7.4)	- (-)	- (-)	- (-)
保健師	2,178 (167.5)	92 (7.1)	1,199 (98.9)	853 (127.9)	1 (0.3)	- (-)	33 (2.8)	- (-)	- (-)
助産師	51 (3.9)	10 (0.8)	37 (3.1)	3 (0.4)	- (-)	- (-)	1 (0.1)	- (-)	- (-)
看護師	124 (9.5)	34 (2.6)	61 (5.1)	22 (3.1)	1 (0.3)	- (-)	6 (0.5)	- (-)	- (-)
准看護師	21 (1.6)	1 (0.1)	19 (1.6)	- (-)	1 (0.3)	- (-)	- (-)	- (-)	- (-)
理学療法士	13 (1.0)	4 (0.3)	4 (0.3)	5 (0.7)	- (-)	- (-)	- (-)	- (-)	- (-)
作業療法士	14 (1.1)	3 (0.2)	- (-)	4 (0.6)	- (-)	- (-)	7 (0.6)	- (-)	- (-)
歯科衛生士	106 (8.2)	20 (1.5)	82 (5.2)	24 (3.4)	- (-)	- (-)	- (-)	- (-)	- (-)
診療放射線技師	155 (11.9)	9 (0.7)	117 (9.8)	16 (2.3)	2 (0.7)	11 (0.9)	- (-)	- (-)	- (-)
診療エックス線技師	28 (2.2)	1 (0.1)	26 (2.2)	- (-)	1 (0.3)	- (-)	- (-)	- (-)	- (-)
臨床検査技師	141 (10.8)	7 (0.5)	99 (8.3)	- (-)	4 (1.3)	31 (2.6)	- (-)	- (-)	- (-)
衛生検査技師	39 (3.0)	1 (0.1)	2 (0.2)	- (-)	1 (0.3)	35 (2.9)	- (-)	- (-)	- (-)
管理栄養士	183 (14.8)	24 (1.8)	83 (7.8)	76 (10.9)	- (-)	- (-)	- (-)	- (-)	- (-)
栄養士	95 (7.3)	12 (0.9)	87 (5.6)	15 (2.1)	1 (0.3)	- (-)	- (-)	- (-)	- (-)
社会福祉士	752 (57.8)	- (-)	751 (62.6)	- (-)	- (-)	- (-)	1 (0.1)	- (-)	- (-)
介護福祉士	- (-)	- (-)	- (-)	- (-)	- (-)	- (-)	- (-)	- (-)	- (-)
合計	5,101 (392.4)	528 (40.7)	3,065 (255.4)	1,192 (170.3)	15 (5.0)	223 (18.6)	76 (6.3)	1 (1.0)	- (-)
再掲	精神保健福祉士	88 (6.8)	6 (0.5)	38 (3.2)	8 (1.1)	- (-)	- (-)	36 (3.0)	- (-)
再掲	精神保健福祉相談員	98 (7.4)	1 (0.1)	28 (2.3)	44 (6.3)	- (-)	- (-)	23 (1.9)	- (-)
再掲	栄養指導員	80 (6.2)	8 (0.8)	48 (4.0)	24 (3.4)	- (-)	- (-)	- (-)	- (-)
再掲	健康運動指導士	35 (2.7)	5 (0.4)	16 (1.3)	14 (2.0)	- (-)	- (-)	- (-)	- (-)
再掲	健康運動実践指導者	33 (2.5)	2 (0.2)	5 (0.4)	26 (3.7)	- (-)	- (-)	- (-)	- (-)
別掲	事務職員	8,180 (472.8)	1,715 (131.9)	2,005 (167.1)	2,302 (328.9)	17 (5.7)	58 (4.8)	82 (5.2)	1 (1.0)
別掲	その他	3,823 (294.1)	766 (58.9)	1,985 (165.4)	698 (89.7)	2 (0.7)	343 (28.8)	28 (2.4)	- (-)
再掲	医療社会事業員	397 (30.5)	32 (2.5)	170 (14.2)	130 (18.6)	- (-)	4 (0.3)	61 (5.1)	- (-)

注1：表頭の「本庁(含支所)(13市)」等の市区町村数は、有効回答であった市区町村数である。

(専門職員のすべてについて無回答であった市区町村は集計対象から除外している。以下同じ)。

注2：() は1市区町村あたり平均人数。当該職員がいないケースもある(以下同じ)。

【参考表：平成10年度調査結果 ①政令指定都市】

(人数)

	政令指定都市 合計 (12市)	政令指定都市(12市)			
		本庁 (含支所)	保健所	保健センター 関連施設	
医師	269 (22.4)	39 (3.3)	191 (15.9)	39 (3.3)	
歯科医師	24 (2.0)	7 (0.6)	17 (1.4)	- (-)	
獣医師	278 (23.2)	62 (5.2)	214 (17.8)	2 (0.2)	
薬剤師	361 (30.1)	90 (7.5)	270 (22.5)	1 (0.1)	
保健師(士)	1,727 (143.9)	65 (5.4)	1,204 (100.3)	458 (38.2)	
助産師	41 (3.4)	- (-)	31 (2.6)	10 (0.8)	
看護師(士), 准看護師(士)	120 (10.0)	5 (0.4)	92 (7.7)	23 (1.9)	
理学療法士	10 (0.8)	4 (0.3)	6 (0.5)	- (-)	
作業療法士	- (-)	- (-)	- (-)	- (-)	
歯科衛生士	84 (7.0)	4 (0.3)	64 (5.3)	16 (1.3)	
診療放射線技師	158 (13.2)	3 (0.3)	137 (11.4)	18 (1.5)	
診療エックス線技師	1 (0.1)	- (-)	1 (0.1)	- (-)	
臨床検査技師	130 (10.8)	- (-)	126 (10.5)	4 (0.3)	
衛生検査技師	16 (1.3)	- (-)	13 (1.1)	3 (0.3)	
管理栄養士, 栄養士	257 (21.4)	31 (2.6)	175 (14.6)	51 (4.3)	
社会福祉士	17 (1.4)	- (-)	17 (1.4)	- (-)	
介護福祉士	- (-)	- (-)	- (-)	- (-)	
医療社会事業員	94 (7.8)	37 (3.1)	57 (4.8)	- (-)	
合計	3,587 (298.9)	347 (28.9)	2,615 (217.9)	625 (52.1)	
再掲	精神保健福祉相談員	210 (17.5)	8 (0.7)	147 (12.3)	55 (4.6)
再掲	栄養指導員	215 (17.9)	5 (0.4)	170 (14.2)	40 (3.3)
再掲	健康運動指導士	79 (6.6)	3 (0.3)	54 (4.5)	22 (1.8)
再掲	健康運動実践指導者	14 (1.2)	1 (0.1)	6 (0.5)	7 (0.6)

注：() は1市区町村あたり平均人数

② 中核市 (32 市)

(人数)

専門職員	中核市 合計 (31市)	中核市							
		本庁 (含支所) (20市)	保健所 (31市)	保健センター (23市)	保健センター 類似施設 (8市)	衛生研究所 (7市)	精神保健 福祉センター (0市)	健康科学 センター (0市)	その他 (4市)
医師	98 (3.2)	14 (0.7)	60 (1.9)	23 (1.0)	- (-)	1 (0.1)	- (-)	- (-)	- (-)
歯科医師	19 (0.6)	2 (0.1)	12 (0.4)	2 (0.1)	2 (0.3)	- (-)	- (-)	- (-)	1 (0.3)
獣医師	451 (14.6)	31 (1.0)	361 (11.6)	3 (0.1)	- (-)	37 (5.3)	- (-)	- (-)	19 (4.8)
薬剤師	454 (14.6)	27 (1.4)	328 (10.6)	50 (2.2)	- (-)	36 (5.7)	- (-)	- (-)	13 (3.3)
保健師	1,020 (62.2)	289 (14.5)	805 (27.5)	910 (39.6)	65 (8.1)	- (-)	- (-)	- (-)	- (-)
助産師	18 (0.8)	4 (0.2)	- (-)	13 (0.6)	1 (0.1)	- (-)	- (-)	- (-)	- (-)
看護師	200 (6.5)	120 (6.0)	35 (1.1)	38 (1.7)	4 (0.5)	- (-)	- (-)	- (-)	3 (0.8)
准看護師	8 (0.3)	2 (0.1)	2 (0.1)	2 (0.1)	- (-)	- (-)	- (-)	- (-)	2 (0.5)
理学療法士	50 (1.6)	17 (0.9)	16 (0.5)	12 (0.5)	4 (0.5)	- (-)	- (-)	- (-)	1 (0.3)
作業療法士	18 (0.6)	9 (0.5)	6 (0.2)	1 (0.0)	2 (0.3)	- (-)	- (-)	- (-)	- (-)
歯科衛生士	78 (2.5)	12 (0.6)	29 (0.9)	32 (1.4)	3 (0.4)	- (-)	- (-)	- (-)	2 (0.5)
診療放射線技師	62 (2.0)	5 (0.3)	44 (1.4)	12 (0.5)	- (-)	- (-)	- (-)	- (-)	1 (0.3)
診療X線技師	- (-)	- (-)	- (-)	- (-)	- (-)	- (-)	- (-)	- (-)	- (-)
臨床検査技師	93 (3.0)	7 (0.4)	62 (2.0)	6 (0.3)	- (-)	14 (2.0)	- (-)	- (-)	4 (1.0)
衛生検査技師	10 (0.3)	- (-)	8 (0.2)	- (-)	- (-)	4 (0.6)	- (-)	- (-)	- (-)
管理栄養士	154 (5.0)	27 (1.4)	71 (2.3)	58 (2.4)	- (-)	- (-)	- (-)	- (-)	- (-)
栄養士	98 (3.1)	57 (2.9)	14 (0.5)	23 (1.0)	2 (0.3)	- (-)	- (-)	- (-)	- (-)
社会福祉士	23 (0.7)	10 (0.5)	5 (0.2)	5 (0.2)	3 (0.4)	- (-)	- (-)	- (-)	- (-)
介護福祉士	32 (1.0)	15 (0.8)	4 (0.1)	- (-)	13 (1.8)	- (-)	- (-)	- (-)	- (-)
合計	3,793 (122.4)	648 (32.4)	1,720 (55.5)	1,168 (51.7)	99 (12.4)	92 (13.1)	- (-)	- (-)	46 (11.5)
再掲	精神保健福祉士	26 (0.8)	6 (0.3)	10 (0.3)	10 (0.4)	- (-)	- (-)	- (-)	- (-)
再掲	精神保健福祉相談員	70 (2.3)	5 (0.3)	33 (1.1)	31 (1.3)	1 (0.1)	- (-)	- (-)	- (-)
再掲	栄養指導員	32 (1.0)	- (-)	16 (0.5)	16 (0.7)	- (-)	- (-)	- (-)	- (-)
再掲	健康運動指導士	30 (1.0)	1 (0.1)	15 (0.5)	9 (0.4)	5 (0.8)	- (-)	- (-)	- (-)
再掲	健康運動実践指導者	20 (0.6)	4 (0.2)	10 (0.3)	5 (0.2)	1 (0.1)	- (-)	- (-)	- (-)
別掲	事務職員	4,850 (150.0)	3,575 (178.8)	725 (23.4)	241 (10.5)	95 (11.9)	7 (1.0)	- (-)	7 (1.8)
別掲	その他	2,957 (95.4)	2,455 (122.8)	340 (11.0)	53 (2.3)	48 (5.8)	54 (7.7)	- (-)	9 (2.3)
再掲	【再掲】医療社会事業員	162 (5.2)	16 (0.8)	71 (2.3)	69 (3.0)	8 (0.8)	- (-)	- (-)	- (-)

注：() は1市区町村あたり平均人数

③ 保健所政令市 (8 市)

(人数)

専門職員	保健所政令市 合計 (7市)	保健所政令市							
		本庁 (含支所) (5市)	保健所 (7市)	保健センター (3市)	保健センター 類似施設 (2市)	衛生研究所 (2市)	精神保健 福祉センター (0市)	健康科学 センター (0市)	その他 (1市)
医師	17 (2.4)	1 (0.2)	13 (1.9)	- (-)	3 (1.5)	- (-)	- (-)	- (-)	- (-)
歯科医師	2 (0.3)	- (-)	1 (0.1)	- (-)	- (-)	1 (0.5)	- (-)	- (-)	- (-)
獣医師	65 (9.3)	1 (0.2)	51 (7.3)	- (-)	- (-)	- (-)	- (-)	- (-)	13 (13.0)
薬剤師	43 (6.1)	- (-)	40 (6.1)	- (-)	- (-)	- (-)	- (-)	- (-)	- (-)
保健師	261 (37.3)	38 (7.8)	133 (19.0)	87 (29.0)	3 (1.5)	- (-)	- (-)	- (-)	- (-)
助産師	3 (0.4)	1 (0.2)	2 (0.3)	- (-)	- (-)	- (-)	- (-)	- (-)	- (-)
看護師	21 (3.0)	3 (0.6)	10 (1.4)	8 (2.0)	- (-)	- (-)	- (-)	- (-)	2 (2.0)
准看護師	3 (0.4)	- (-)	1 (0.1)	1 (0.3)	- (-)	- (-)	- (-)	- (-)	1 (1.0)
理学療法士	8 (1.1)	1 (0.2)	5 (0.7)	- (-)	2 (1.0)	- (-)	- (-)	- (-)	- (-)
作業療法士	5 (0.7)	1 (0.2)	2 (0.3)	- (-)	2 (1.0)	- (-)	- (-)	- (-)	- (-)
歯科衛生士	10 (1.4)	- (-)	7 (1.0)	3 (1.0)	- (-)	- (-)	- (-)	- (-)	- (-)
診療放射線技師	21 (3.0)	- (-)	18 (2.7)	2 (0.7)	- (-)	- (-)	- (-)	- (-)	- (-)
診療X線技師	- (-)	- (-)	- (-)	- (-)	- (-)	- (-)	- (-)	- (-)	- (-)
臨床検査技師	30 (4.3)	1 (0.2)	20 (2.9)	- (-)	- (-)	9 (4.5)	- (-)	- (-)	- (-)
衛生検査技師	5 (0.7)	- (-)	5 (0.7)	- (-)	- (-)	- (-)	- (-)	- (-)	- (-)
管理栄養士	26 (3.7)	4 (0.8)	13 (1.9)	7 (2.3)	2 (1.0)	- (-)	- (-)	- (-)	- (-)
栄養士	12 (1.7)	2 (0.4)	7 (1.0)	2 (0.7)	- (-)	- (-)	- (-)	- (-)	1 (1.0)
社会福祉士	- (-)	- (-)	- (-)	- (-)	- (-)	- (-)	- (-)	- (-)	- (-)
介護福祉士	14 (2.0)	11 (2.2)	2 (0.3)	1 (0.3)	- (-)	- (-)	- (-)	- (-)	- (-)
合計	546 (78.0)	84 (12.8)	334 (47.7)	109 (36.3)	12 (6.0)	10 (5.0)	- (-)	- (-)	17 (17.0)
再掲	精神保健福祉士	13 (1.9)	5 (1.0)	2 (0.3)	6 (2.0)	- (-)	- (-)	- (-)	- (-)
再掲	精神保健福祉相談員	23 (3.3)	14 (2.8)	9 (1.3)	- (-)	- (-)	- (-)	- (-)	- (-)
再掲	栄養指導員	22 (3.1)	4 (0.8)	9 (1.3)	7 (2.3)	2 (1.0)	- (-)	- (-)	- (-)
再掲	健康運動指導士	4 (0.8)	- (-)	2 (0.3)	- (-)	2 (1.0)	- (-)	- (-)	- (-)
再掲	健康運動実践指導者	19 (2.7)	8 (1.6)	5 (0.7)	6 (2.0)	- (-)	- (-)	- (-)	- (-)
別掲	事務職員	1,382 (197.4)	1,161 (232.2)	189 (27.0)	25 (8.3)	4 (2.0)	1 (0.5)	- (-)	2 (2.0)
別掲	その他	323 (46.1)	220 (44.0)	83 (11.9)	- (-)	5 (2.5)	7 (3.5)	- (-)	8 (8.0)
再掲	【再掲】医療社会事業員	77 (11.0)	31 (6.2)	23 (3.3)	19 (6.3)	4 (2.0)	- (-)	- (-)	- (-)

注：() は1市区町村あたり平均人数

【参考表：平成10年度調査結果 ②中核市】

(人数)

専門職員	中核市 合計 (21市)	中核市(21市)			
		本庁 (含支所)	保健所	保健センター 関連施設	
医師	79 (3.8)	8 (0.4)	53 (2.5)	18 (0.9)	
歯科医師	9 (0.4)	1 (0.0)	8 (0.4)	- (-)	
獣医師	252 (12.0)	15 (0.7)	236 (11.2)	1 (0.0)	
薬剤師	224 (10.7)	18 (0.9)	206 (9.8)	- (-)	
保健婦(士)	1,073 (51.1)	179 (8.5)	441 (21.0)	453 (21.6)	
助産婦	11 (0.5)	- (-)	9 (0.4)	2 (0.1)	
看護婦(士), 准看護婦(士)	132 (6.3)	44 (2.1)	57 (2.7)	31 (1.5)	
理学療法士	19 (0.9)	5 (0.2)	11 (0.5)	3 (0.1)	
作業療法士	10 (0.5)	2 (0.1)	8 (0.4)	- (-)	
歯科衛生士	47 (2.2)	1 (0.0)	35 (1.7)	11 (0.5)	
診療放射線技師	49 (2.3)	2 (0.1)	40 (1.9)	7 (0.3)	
診療エックス線技師	5 (0.2)	- (-)	5 (0.2)	- (-)	
臨床検査技師	50 (2.4)	1 (0.0)	46 (2.2)	3 (0.1)	
衛生検査技師	7 (0.3)	1 (0.0)	6 (0.3)	- (-)	
管理栄養士, 栄養士	127 (6.0)	22 (1.0)	79 (3.8)	26 (1.2)	
社会福祉士	1 (0.0)	1 (0.0)	- (-)	- (-)	
介護福祉士	7 (0.3)	5 (0.2)	- (-)	2 (0.1)	
医療社会事業員	7 (0.3)	- (-)	4 (0.2)	3 (0.1)	
合計	2,109 (100.4)	305 (14.5)	1,244 (59.2)	560 (26.7)	
再掲	精神保健福祉相談員	189 (9.0)	9 (0.4)	113 (5.4)	67 (3.2)
	栄養指導員	76 (3.6)	14 (0.7)	40 (1.9)	22 (1.0)
	健康運動指導士	21 (1.0)	2 (0.1)	12 (0.6)	7 (0.3)
	健康運動実践指導者	64 (3.0)	8 (0.4)	36 (1.7)	20 (1.0)

注：() は1市区町村あたり平均人数

【参考表：平成10年度調査結果 ③保健所政令市】

(人数)

専門職員	保健所政令市 合計 (10市)	保健所政令市(10市)			
		本庁 (含支所)	保健所	保健センター 関連施設	
医師	32 (3.2)	2 (0.2)	28 (2.8)	2 (0.2)	
歯科医師	4 (0.4)	1 (0.1)	3 (0.3)	- (-)	
獣医師	71 (7.1)	5 (0.5)	66 (6.6)	- (-)	
薬剤師	43 (4.3)	3 (0.3)	40 (4.0)	- (-)	
保健婦(士)	382 (38.2)	15 (1.5)	307 (30.7)	40 (4.0)	
助産婦	4 (0.4)	- (-)	4 (0.4)	- (-)	
看護婦(士), 准看護婦(士)	40 (4.0)	3 (0.3)	35 (3.5)	2 (0.2)	
理学療法士	17 (1.7)	4 (0.4)	12 (1.2)	1 (0.1)	
作業療法士	5 (0.5)	- (-)	4 (0.4)	1 (0.1)	
歯科衛生士	18 (1.8)	2 (0.2)	16 (1.6)	- (-)	
診療放射線技師	35 (3.5)	2 (0.2)	33 (3.3)	- (-)	
診療エックス線技師	1 (0.1)	- (-)	1 (0.1)	- (-)	
臨床検査技師	28 (2.8)	4 (0.4)	24 (2.4)	- (-)	
衛生検査技師	13 (1.3)	- (-)	13 (1.3)	- (-)	
管理栄養士, 栄養士	38 (3.8)	3 (0.3)	33 (3.3)	- (-)	
社会福祉士	36 (3.6)	36 (3.6)	- (-)	- (-)	
介護福祉士	4 (0.4)	- (-)	4 (0.4)	- (-)	
医療社会事業員	1 (0.1)	- (-)	1 (0.1)	- (-)	
合計	750 (75.0)	80 (8.0)	624 (62.4)	46 (4.6)	
再掲	精神保健福祉相談員	52 (5.2)	- (-)	52 (5.2)	- (-)
	栄養指導員	5 (0.5)	- (-)	5 (0.5)	- (-)
	健康運動指導士	9 (0.9)	2 (0.2)	6 (0.6)	1 (0.1)
	健康運動実践指導者	7 (0.7)	- (-)	7 (0.7)	- (-)

注：() は1市区町村あたり平均人数

④ 特別区 (14区)

(人数)

専門職員	特別区 合計 (14区)	特別区							
		本庁 (含支所) (12区)	保健所 (14区)	保健センター (12区)	保健センター 類似施設 (6区)	衛生研究所 (1区)	精神保健 福祉センター (0区)	健康科学 センター (0区)	その他 (3区)
医師	84 (8.0)	2 (0.2)	37 (2.6)	43 (3.6)	2 (0.3)	- (-)	- (-)	- (-)	- (-)
歯科医師	4 (0.3)	- (-)	4 (0.3)	- (-)	- (-)	- (-)	- (-)	- (-)	- (-)
獣医師	2 (0.1)	- (-)	2 (0.1)	- (-)	- (-)	- (-)	- (-)	- (-)	- (-)
薬剤師	4 (0.3)	- (-)	3 (0.2)	1 (0.1)	- (-)	- (-)	- (-)	- (-)	- (-)
保健師	644 (48.0)	59 (4.9)	144 (10.3)	395 (32.9)	30 (5.0)	- (-)	- (-)	- (-)	18 (5.3)
助産師	- (-)	- (-)	- (-)	- (-)	- (-)	- (-)	- (-)	- (-)	- (-)
看護師	105 (7.5)	105 (8.8)	- (-)	- (-)	- (-)	- (-)	- (-)	- (-)	- (-)
准看護師	- (-)	- (-)	- (-)	- (-)	- (-)	- (-)	- (-)	- (-)	- (-)
理学療法士	8 (0.6)	8 (0.7)	- (-)	- (-)	- (-)	- (-)	- (-)	- (-)	- (-)
作業療法士	10 (0.7)	3 (0.3)	- (-)	6 (0.5)	- (-)	- (-)	- (-)	- (-)	1 (0.3)
歯科衛生士	48 (3.4)	1 (0.1)	18 (1.3)	27 (2.3)	2 (0.3)	- (-)	- (-)	- (-)	- (-)
診療放射線技師	56 (4.0)	- (-)	20 (1.4)	35 (2.9)	1 (0.2)	- (-)	- (-)	- (-)	- (-)
診療エックス線技師	7 (0.5)	- (-)	3 (0.2)	4 (0.3)	- (-)	- (-)	- (-)	- (-)	- (-)
臨床検査技師	65 (4.6)	- (-)	34 (2.4)	19 (1.6)	6 (1.0)	- (-)	- (-)	- (-)	6 (2.0)
衛生検査技師	92 (8.6)	8 (0.7)	52 (3.7)	15 (1.3)	3 (0.5)	12 (12.0)	- (-)	- (-)	2 (0.7)
管理栄養士	73 (5.2)	18 (1.5)	22 (1.6)	31 (2.6)	2 (0.3)	- (-)	- (-)	- (-)	- (-)
栄養士	54 (3.9)	26 (2.2)	3 (0.2)	22 (1.8)	3 (0.5)	- (-)	- (-)	- (-)	- (-)
社会福祉士	5 (0.4)	1 (0.1)	- (-)	- (-)	- (-)	- (-)	- (-)	- (-)	4 (1.3)
介護福祉士	126 (9.0)	77 (6.4)	2 (0.1)	30 (2.5)	14 (2.3)	- (-)	- (-)	- (-)	3 (1.0)
合計	1,387 (98.1)	308 (25.7)	344 (24.8)	628 (52.3)	63 (10.5)	12 (12.0)	- (-)	- (-)	32 (10.7)
再掲	精神保健福祉士	60 (4.3)	5 (0.4)	14 (1.0)	34 (2.8)	7 (1.2)	- (-)	- (-)	- (-)
再掲	精神保健福祉相談員	47 (3.4)	5 (0.4)	11 (0.8)	23 (1.9)	8 (1.3)	- (-)	- (-)	- (-)
再掲	栄養指導員	8 (0.6)	- (-)	3 (0.2)	5 (0.4)	- (-)	- (-)	- (-)	- (-)
再掲	健康運動指導士	3 (0.2)	- (-)	1 (0.1)	2 (0.2)	- (-)	- (-)	- (-)	- (-)
再掲	健康運動実践指導者	6 (0.4)	- (-)	3 (0.2)	- (-)	3 (0.5)	- (-)	- (-)	- (-)
別掲	事務職員	2,300 (164.3)	1,537 (128.1)	392 (28.0)	272 (22.7)	45 (7.5)	2 (2.0)	- (-)	52 (17.3)
別掲	その他	1,608 (114.9)	1,200 (100.0)	278 (19.9)	22 (1.8)	81 (13.5)	- (-)	- (-)	28 (8.7)
再掲	医療社会事業員	126 (9.0)	10 (0.8)	34 (2.4)	84 (5.3)	18 (3.0)	- (-)	- (-)	- (-)

注：() は1市区町村あたり平均人数

【参考表：平成10年度調査結果 ④ 特別区】

(人数)

専門職員	特別区 合計 (23区)	特別区(23区)			
		本庁 (含支所)	保健所	保健センター 関連施設	
医師	148 (6.4)	8 (0.3)	89 (3.9)	53 (2.3)	
歯科医師	9 (0.4)	- (-)	6 (0.3)	3 (0.1)	
獣医師	4 (0.2)	- (-)	4 (0.2)	- (-)	
薬剤師	5 (0.2)	- (-)	5 (0.2)	- (-)	
保健婦(士)	936 (40.7)	53 (2.3)	473 (20.6)	410 (17.8)	
助産婦	- (-)	- (-)	- (-)	- (-)	
看護婦(士), 准看護師(士)	102 (4.4)	53 (2.3)	- (-)	49 (2.1)	
理学療法士	25 (1.1)	15 (0.7)	2 (0.1)	8 (0.3)	
作業療法士	21 (0.9)	8 (0.3)	1 (0.0)	12 (0.5)	
歯科衛生士	105 (4.6)	2 (0.1)	48 (2.1)	55 (2.4)	
診療放射線技師	123 (5.3)	- (-)	74 (3.2)	49 (2.1)	
診療エックス線技師	8 (0.3)	- (-)	4 (0.2)	4 (0.2)	
臨床検査技師	106 (4.6)	- (-)	84 (3.7)	22 (1.0)	
衛生検査技師	81 (3.5)	1 (0.0)	71 (3.1)	9 (0.4)	
管理栄養士, 栄養士	171 (7.4)	20 (0.9)	84 (3.7)	67 (2.9)	
社会福祉士	2 (0.1)	- (-)	- (-)	2 (0.1)	
介護福祉士	7 (0.3)	- (-)	- (-)	7 (0.3)	
医療社会事業員	- (-)	- (-)	- (-)	- (-)	
合計	1,853 (80.8)	158 (6.9)	945 (41.1)	750 (32.6)	
再掲	精神保健福祉相談員	228 (9.9)	34 (1.5)	76 (3.3)	118 (5.1)
再掲	栄養指導員	94 (4.1)	1 (0.0)	64 (2.8)	29 (1.3)
再掲	健康運動指導士	32 (1.4)	1 (0.0)	16 (0.7)	15 (0.7)
再掲	健康運動実践指導者	26 (1.1)	- (-)	9 (0.4)	17 (0.7)

注：() は1市区町村あたり平均人数

表1-15 平成16・17年度 市区町村の行政部門専門職員の配置状況

⑤ 一般市町村区分

(人数)

専門職員	人口30万人以上の市 合計 (13市)	人口30万人以上の市(13市)		
		本庁 (含支所) (13市)	保健センター (13市)	保健センター 類似施設 (0市)
医師	9 (0.7)	- (-)	- (-)	9 (1.5)
歯科医師	1 (0.1)	- (-)	- (-)	1 (0.2)
獣医師	4 (0.3)	4 (0.3)	- (-)	- (-)
薬剤師	7 (0.6)	4 (0.3)	1 (0.1)	2 (0.3)
保健師	417 (32.1)	102 (7.6)	303 (23.3)	12 (2.0)
助産師	- (-)	- (-)	- (-)	- (-)
看護師	134 (10.3)	59 (4.5)	19 (1.5)	56 (9.3)
准看護師	2 (0.2)	2 (0.2)	- (-)	- (-)
理学療法士	35 (2.7)	8 (0.6)	9 (0.7)	16 (3.0)
作業療法士	30 (2.3)	10 (0.8)	3 (0.2)	17 (2.8)
歯科衛生士	31 (2.4)	1 (0.1)	28 (2.2)	2 (0.3)
診療放射線技師	6 (0.5)	1 (0.1)	3 (0.2)	2 (0.3)
診療エックス線技師	- (-)	- (-)	- (-)	- (-)
臨床検査技師	5 (0.4)	- (-)	2 (0.2)	3 (0.5)
衛生検査技師	- (-)	- (-)	- (-)	- (-)
管理栄養士	23 (1.8)	4 (0.3)	17 (1.3)	2 (0.3)
栄養士	67 (5.2)	49 (3.8)	16 (1.4)	- (-)
社会福祉士	3 (0.2)	3 (0.2)	- (-)	- (-)
介護福祉士	37 (2.9)	10 (0.8)	- (-)	27 (4.5)
合計	611 (62.4)	257 (19.8)	403 (31.0)	151 (25.2)
再掲				
精神保健福祉士	7 (0.5)	7 (0.5)	- (-)	- (-)
精神保健福祉相談員	- (-)	- (-)	- (-)	- (-)
栄養指導員	2 (0.2)	- (-)	2 (0.2)	- (-)
健康運動指導士	1 (0.1)	- (-)	1 (0.1)	- (-)
健康運動実践指導者	7 (0.5)	- (-)	5 (0.4)	2 (0.3)
事務職員	3,106 (238.8)	2,969 (228.4)	104 (8.0)	32 (5.3)
その他	131 (10.1)	67 (6.7)	13 (1.0)	31 (5.2)
〔再掲〕医療社会事業員	17 (1.3)	7 (0.5)	6 (0.5)	2 (0.3)

専門職員	人口20～30万人の市 合計 (37市)	人口20～30万人の市(37市)		
		本庁 (含支所) (37市)	保健センター (29市)	保健センター 類似施設 (14市)
医師	147 (4.0)	142 (3.8)	3 (0.1)	2 (0.1)
歯科医師	3 (0.1)	3 (0.1)	- (-)	- (-)
獣医師	1 (0.0)	1 (0.0)	- (-)	- (-)
薬剤師	39 (1.1)	38 (1.1)	- (-)	- (-)
保健師	1,026 (27.7)	360 (9.7)	605 (20.9)	61 (4.4)
助産師	48 (1.3)	45 (1.2)	2 (0.1)	1 (0.1)
看護師	854 (23.1)	803 (21.7)	37 (1.3)	14 (1.0)
准看護師	55 (1.5)	42 (1.1)	7 (0.2)	6 (0.4)
理学療法士	44 (1.2)	24 (0.6)	17 (0.6)	3 (0.2)
作業療法士	26 (0.7)	13 (0.4)	10 (0.3)	3 (0.2)
歯科衛生士	29 (0.8)	7 (0.2)	22 (0.8)	- (-)
診療放射線技師	44 (1.2)	41 (1.1)	1 (0.0)	2 (0.1)
診療エックス線技師	9 (0.2)	- (-)	- (-)	9 (0.6)
臨床検査技師	60 (1.6)	52 (1.4)	4 (0.1)	13 (0.9)
衛生検査技師	1 (0.0)	1 (0.0)	- (-)	- (-)
管理栄養士	71 (1.9)	31 (0.8)	33 (1.1)	7 (0.5)
栄養士	131 (3.5)	109 (2.9)	22 (0.8)	1 (0.1)
社会福祉士	44 (1.2)	38 (1.0)	5 (0.2)	3 (0.2)
介護福祉士	30 (0.8)	16 (0.4)	2 (0.1)	12 (0.9)
合計	2,671 (72.2)	1,764 (47.7)	770 (28.6)	137 (9.8)
再掲				
精神保健福祉士	34 (0.9)	28 (0.7)	8 (0.3)	- (-)
精神保健福祉相談員	5 (0.1)	2 (0.1)	3 (0.1)	- (-)
栄養指導員	- (-)	- (-)	- (-)	- (-)
健康運動指導士	21 (0.6)	10 (0.3)	11 (0.4)	- (-)
健康運動実践指導者	39 (1.1)	13 (0.4)	26 (0.9)	- (-)
事務職員	8,356 (226.8)	7,874 (212.8)	385 (12.3)	96 (6.9)
その他	4,925 (133.7)	4,887 (132.1)	5 (0.2)	29 (2.1)
〔再掲〕医療社会事業員	73 (2.0)	37 (1.0)	36 (1.2)	- (-)

(人数)

専門職員	人口10～20万人の市 合計 (106市)	人口10～20万人の市(106市)		
		本庁 (含支所) (106市)	保健センター (88市)	保健センター 類似施設 (56市)
医師	5 (0.0)	- (-)	5 (0.1)	- (-)
歯科医師	- (-)	- (-)	- (-)	- (-)
獣医師	4 (0.0)	4 (0.0)	- (-)	- (-)
薬剤師	3 (0.0)	- (-)	3 (0.0)	- (-)
保健師	1,888 (17.8)	601 (6.2)	1,067 (12.1)	180 (2.9)
助産師	22 (0.2)	6 (0.1)	16 (0.2)	- (-)
看護師	207 (2.0)	116 (1.1)	82 (0.7)	29 (0.5)
准看護師	30 (0.3)	17 (0.2)	12 (0.1)	1 (0.0)
理学療法士	49 (0.5)	14 (0.1)	23 (0.3)	12 (0.2)
作業療法士	25 (0.2)	14 (0.1)	8 (0.1)	3 (0.1)
歯科衛生士	52 (0.5)	3 (0.0)	45 (0.5)	4 (0.1)
診療放射線技師	15 (0.1)	- (-)	15 (0.2)	- (-)
診療エックス線技師	3 (0.0)	- (-)	3 (0.0)	- (-)
臨床検査技師	2 (0.0)	- (-)	2 (0.0)	- (-)
衛生検査技師	- (-)	- (-)	- (-)	- (-)
管理栄養士	161 (1.5)	67 (0.8)	81 (0.9)	13 (0.2)
栄養士	130 (1.2)	100 (0.9)	23 (0.3)	7 (0.1)
社会福祉士	34 (0.3)	23 (0.2)	2 (0.0)	9 (0.2)
介護福祉士	60 (0.6)	34 (0.3)	8 (0.1)	18 (0.3)
合計	2,890 (25.4)	1,059 (10.0)	1,375 (15.6)	256 (4.6)
再掲				
精神保健福祉士	67 (0.6)	56 (0.5)	26 (0.3)	5 (0.1)
精神保健福祉相談員	10 (0.1)	4 (0.0)	6 (0.1)	- (-)
栄養指導員	5 (0.1)	- (-)	5 (0.1)	- (-)
健康運動指導士	34 (0.3)	19 (0.2)	11 (0.1)	4 (0.1)
健康運動実践指導者	78 (0.7)	38 (0.4)	30 (0.3)	10 (0.2)
事務職員	6,722 (91.7)	9,085 (85.5)	534 (6.1)	123 (2.2)
その他	3,505 (32.1)	3,461 (32.5)	18 (0.2)	26 (0.6)
〔再掲〕医療社会事業員	114 (1.1)	71 (0.7)	35 (0.4)	8 (0.1)

専門職員	その他の市 合計 (435市)	その他の市(432市)		
		本庁 (含支所) (435市)	保健センター (342市)	保健センター 類似施設 (146市)
医師	54 (0.1)	22 (0.1)	25 (0.1)	7 (0.0)
歯科医師	4 (0.0)	2 (0.0)	- (-)	2 (0.0)
獣医師	13 (0.0)	13 (0.0)	- (-)	- (-)
薬剤師	19 (0.0)	8 (0.0)	9 (0.0)	2 (0.0)
保健師	4,825 (11.1)	1,860 (4.3)	2,715 (7.9)	250 (1.7)
助産師	25 (0.1)	1 (0.0)	17 (0.0)	7 (0.0)
看護師	439 (1.0)	189 (0.4)	192 (0.6)	58 (0.4)
准看護師	135 (0.3)	49 (0.1)	72 (0.2)	14 (0.1)
理学療法士	61 (0.1)	17 (0.0)	33 (0.1)	11 (0.1)
作業療法士	38 (0.1)	8 (0.0)	15 (0.0)	13 (0.1)
歯科衛生士	68 (0.2)	15 (0.0)	67 (0.2)	14 (0.1)
診療放射線技師	8 (0.0)	5 (0.0)	- (-)	1 (0.0)
診療エックス線技師	2 (0.0)	- (-)	- (-)	2 (0.0)
臨床検査技師	9 (0.0)	5 (0.0)	- (-)	4 (0.0)
衛生検査技師	2 (0.0)	- (-)	- (-)	2 (0.0)
管理栄養士	402 (0.9)	185 (0.4)	213 (0.6)	24 (0.2)
栄養士	301 (0.7)	165 (0.4)	120 (0.4)	16 (0.1)
社会福祉士	60 (0.2)	69 (0.2)	5 (0.0)	16 (0.1)
介護福祉士	65 (0.1)	43 (0.1)	15 (0.0)	7 (0.0)
合計	6,584 (16.1)	2,635 (6.1)	3,488 (10.2)	451 (3.1)
再掲				
精神保健福祉士	230 (0.5)	96 (0.2)	103 (0.3)	31 (0.2)
精神保健福祉相談員	34 (0.1)	13 (0.0)	18 (0.1)	3 (0.0)
栄養指導員	8 (0.0)	3 (0.0)	3 (0.0)	2 (0.0)
健康運動指導士	95 (0.2)	33 (0.1)	54 (0.2)	8 (0.1)
健康運動実践指導者	315 (0.7)	100 (0.2)	183 (0.5)	32 (0.2)
事務職員	16,946 (38.0)	15,577 (35.8)	1,105 (3.2)	264 (1.8)
その他	1,738 (4.0)	1,645 (3.8)	51 (0.1)	42 (0.3)
〔再掲〕医療社会事業員	479 (1.1)	168 (0.4)	258 (0.7)	55 (0.4)

注：() は1市区町村あたり平均人数

(人数)

専門職員	町村 合計 (1,374町村)	町村(1,460町村)		
		本庁 (含支所) (1,374町村)	保健センター (831町村)	保健センター 類似施設 (490町村)
医師	148 (0.1)	85 (0.1)	19 (0.0)	44 (0.1)
歯科医師	30 (0.0)	22 (0.0)	2 (0.0)	6 (0.0)
獣医師	9 (0.0)	7 (0.0)	- (-)	2 (0.0)
薬剤師	39 (0.0)	15 (0.0)	7 (0.0)	17 (0.0)
保健師	5,992 (4.4)	2,322 (1.7)	2,881 (3.5)	789 (1.6)
助産師	37 (0.0)	16 (0.0)	17 (0.0)	4 (0.0)
管理師	707 (0.5)	316 (0.2)	177 (0.2)	214 (0.4)
介護福祉師	372 (0.3)	153 (0.1)	79 (0.1)	140 (0.3)
理学療法士	47 (0.0)	14 (0.0)	20 (0.0)	13 (0.0)
作業療法士	20 (0.0)	6 (0.0)	7 (0.0)	7 (0.0)
歯科衛生士	82 (0.1)	36 (0.0)	32 (0.0)	14 (0.0)
診療放射線技師	70 (0.1)	12 (0.0)	2 (0.0)	56 (0.1)
診療工学士補技師	5 (0.0)	4 (0.0)	- (-)	1 (0.0)
臨床検査技師	31 (0.0)	23 (0.0)	2 (0.0)	6 (0.0)
衛生検査技師	2 (0.0)	1 (0.0)	1 (0.0)	- (-)
管理栄養士	492 (0.4)	173 (0.1)	253 (0.3)	66 (0.1)
栄養士	409 (0.3)	177 (0.1)	176 (0.2)	56 (0.1)
社会福祉士	122 (0.1)	49 (0.0)	23 (0.0)	51 (0.1)
介護福祉士	275 (0.2)	88 (0.0)	41 (0.0)	166 (0.3)
合計	8,880 (6.5)	3,498 (2.6)	3,738 (4.5)	1,652 (3.4)
再 掲				
精神保健福祉士	248 (0.2)	92 (0.1)	122 (0.1)	35 (0.1)
精神保健福祉士相談員	28 (0.0)	6 (0.0)	19 (0.0)	3 (0.0)
栄養指導員	24 (0.0)	11 (0.0)	10 (0.0)	3 (0.0)
健康運動指導士	121 (0.1)	42 (0.0)	82 (0.1)	17 (0.0)
健康運動実践指導者	379 (0.3)	155 (0.1)	166 (0.2)	68 (0.1)
別 掲				
事務職員	12,124 (8.8)	5,478 (6.8)	1,671 (2.0)	974 (2.0)
その他	917 (0.7)	614 (0.4)	111 (0.1)	192 (0.4)
[再掲]医療社会事業員	814 (0.4)	225 (0.2)	307 (0.4)	82 (0.2)

注：() は1市区町村あたり平均人数

【参考表：平成10年度調査結果 ⑤ 一般市町村区分】

(人数)

専門職員	人口30万人以上の市 合計 (27市)	人口30万人以上の市(27市)		
		本庁 (含支所)	保健センター 関連施設	
医師	2 (0.1)	- (-)	2 (0.1)	
歯科医師	- (-)	- (-)	- (-)	
獣医師	2 (0.1)	2 (0.1)	- (-)	
薬剤師	3 (0.1)	3 (0.1)	- (-)	
保健婦(士)	916 (33.0)	429 (15.0)	487 (18.0)	
助産婦	4 (0.1)	- (-)	4 (0.1)	
看護婦(士), 准看護婦(士)	80 (3.0)	40 (1.5)	40 (1.5)	
理学療法士	38 (1.4)	23 (0.9)	15 (0.6)	
作業療法士	11 (0.4)	7 (0.3)	4 (0.1)	
歯科衛生士	56 (2.1)	17 (0.6)	39 (1.4)	
診療放射線技師	3 (0.1)	1 (0.0)	2 (0.1)	
診療エックス線技師	1 (0.0)	- (-)	1 (0.0)	
臨床検査技師	6 (0.2)	2 (0.1)	4 (0.1)	
衛生検査技師	- (-)	- (-)	- (-)	
管理栄養士, 栄養士	96 (3.6)	51 (1.9)	45 (1.7)	
社会福祉士	2 (0.1)	2 (0.1)	- (-)	
介護福祉士	43 (1.6)	35 (1.3)	8 (0.3)	
医療社会事業員	21 (0.8)	21 (0.8)	- (-)	
合計	1,284 (47.6)	633 (23.4)	651 (24.1)	
再掲	精神保健福祉相談員	12 (0.4)	9 (0.3)	3 (0.1)
	栄養指導員	2 (0.1)	- (-)	2 (0.1)
	健康運動指導士	11 (0.4)	4 (0.1)	7 (0.3)
	健康運動実践指導者	19 (0.7)	7 (0.3)	12 (0.4)

専門職員	人口20～30万人の市 合計 (35市)	人口20～30万人の市(35市)		
		本庁 (含支所)	保健センター 関連施設	
医師	9 (0.3)	- (-)	9 (0.3)	
歯科医師	- (-)	- (-)	- (-)	
獣医師	- (-)	- (-)	- (-)	
薬剤師	- (-)	- (-)	- (-)	
保健婦(士)	817 (23.3)	278 (7.9)	539 (15.4)	
助産婦	5 (0.1)	- (-)	5 (0.1)	
看護婦(士), 准看護婦(士)	132 (3.8)	57 (1.6)	75 (2.1)	
理学療法士	23 (0.7)	5 (0.1)	18 (0.5)	
作業療法士	17 (0.5)	5 (0.1)	12 (0.3)	
歯科衛生士	22 (0.6)	8 (0.2)	14 (0.4)	
診療放射線技師	9 (0.3)	- (-)	9 (0.3)	
診療エックス線技師	5 (0.1)	- (-)	5 (0.1)	
臨床検査技師	34 (1.0)	- (-)	34 (1.0)	
衛生検査技師	- (-)	- (-)	- (-)	
管理栄養士, 栄養士	96 (2.7)	54 (1.5)	42 (1.2)	
社会福祉士	8 (0.2)	5 (0.1)	1 (0.0)	
介護福祉士	40 (1.1)	17 (0.5)	23 (0.7)	
医療社会事業員	3 (0.1)	- (-)	3 (0.1)	
合計	1,218 (34.8)	429 (12.3)	789 (22.5)	
再掲	精神保健福祉相談員	6 (0.2)	- (-)	6 (0.2)
	栄養指導員	5 (0.1)	- (-)	5 (0.1)
	健康運動指導士	30 (0.9)	9 (0.3)	21 (0.6)
	健康運動実践指導者	37 (1.1)	13 (0.4)	24 (0.7)

(人数)

専門職員	人口10～20万人の市 合計 (94市)	人口10～20万人の市(94市)		
		本庁 (含支所)	保健センター 関連施設	
医師	6 (0.1)	1 (0.0)	5 (0.1)	
歯科医師	- (-)	- (-)	- (-)	
獣医師	1 (0.0)	1 (0.0)	- (-)	
薬剤師	2 (0.0)	- (-)	2 (0.0)	
保健婦(士)	1,436 (15.3)	429 (4.6)	1,007 (10.7)	
助産婦	3 (0.0)	1 (0.0)	2 (0.0)	
看護婦(士), 准看護婦(士)	281 (3.0)	99 (1.1)	182 (1.9)	
理学療法士	35 (0.4)	8 (0.1)	27 (0.3)	
作業療法士	22 (0.2)	9 (0.1)	13 (0.1)	
歯科衛生士	45 (0.5)	12 (0.1)	33 (0.4)	
診療放射線技師	18 (0.2)	- (-)	18 (0.2)	
診療エックス線技師	3 (0.0)	- (-)	3 (0.0)	
臨床検査技師	6 (0.1)	- (-)	6 (0.1)	
衛生検査技師	- (-)	- (-)	- (-)	
管理栄養士, 栄養士	233 (2.5)	135 (1.4)	98 (1.0)	
社会福祉士	12 (0.1)	8 (0.1)	4 (0.0)	
介護福祉士	45 (0.5)	35 (0.4)	10 (0.1)	
医療社会事業員	5 (0.1)	- (-)	5 (0.1)	
合計	2,153 (22.9)	738 (7.9)	1,415 (15.1)	
再掲	精神保健福祉相談員	5 (0.1)	- (-)	5 (0.1)
	栄養指導員	1 (0.0)	- (-)	1 (0.0)
	健康運動指導士	34 (0.4)	11 (0.1)	23 (0.2)
	健康運動実践指導者	72 (0.8)	11 (0.1)	61 (0.6)

専門職員	その他の市 合計 (357市)	その他の市(357市)		
		本庁 (含支所)	保健センター 関連施設	
医師	19 (0.1)	4 (0.0)	15 (0.0)	
歯科医師	- (-)	- (-)	- (-)	
獣医師	7 (0.0)	7 (0.0)	- (-)	
薬剤師	3 (0.0)	1 (0.0)	2 (0.0)	
保健婦(士)	3,071 (8.6)	1,129 (3.2)	1,942 (5.4)	
助産婦	5 (0.0)	- (-)	5 (0.0)	
看護婦(士), 准看護婦(士)	603 (1.4)	198 (0.5)	307 (0.9)	
理学療法士	51 (0.1)	16 (0.0)	35 (0.1)	
作業療法士	31 (0.1)	10 (0.0)	21 (0.1)	
歯科衛生士	68 (0.2)	13 (0.0)	53 (0.1)	
診療放射線技師	4 (0.0)	- (-)	4 (0.0)	
診療エックス線技師	3 (0.0)	- (-)	3 (0.0)	
臨床検査技師	6 (0.0)	1 (0.0)	5 (0.0)	
衛生検査技師	1 (0.0)	1 (0.0)	- (-)	
管理栄養士, 栄養士	452 (1.3)	233 (0.7)	219 (0.6)	
社会福祉士	62 (0.2)	48 (0.1)	14 (0.0)	
介護福祉士	112 (0.3)	61 (0.2)	51 (0.1)	
医療社会事業員	20 (0.1)	2 (0.0)	18 (0.1)	
合計	4,416 (12.4)	1,722 (4.8)	2,694 (7.5)	
再掲	精神保健福祉相談員	9 (0.0)	2 (0.0)	7 (0.0)
	栄養指導員	15 (0.0)	3 (0.0)	12 (0.0)
	健康運動指導士	51 (0.1)	6 (0.0)	45 (0.1)
	健康運動実践指導者	221 (0.6)	71 (0.2)	150 (0.4)

注：() は1市区町村あたり平均人数

(人数)

専門職員	町村 合計 (1,849町村)	町村(1,849町村)		
		本庁 (含支所)	保健センター 関連施設	
医師	39 (0.0)	3 (0.0)	36 (0.0)	
歯科医師	9 (0.0)	4 (0.0)	5 (0.0)	
獣医師	17 (0.0)	17 (0.0)	- (-)	
薬剤師	12 (0.0)	5 (0.0)	7 (0.0)	
保健婦(士)	6,337 (3.4)	2,877 (1.6)	3,460 (1.9)	
助産婦	28 (0.0)	11 (0.0)	17 (0.0)	
看護婦(士)、准看護婦(士)	743 (0.4)	203 (0.1)	540 (0.3)	
理学療法士	34 (0.0)	6 (0.0)	28 (0.0)	
作業療法士	18 (0.0)	2 (0.0)	16 (0.0)	
歯科衛生士	81 (0.0)	21 (0.0)	40 (0.0)	
診療放射線技師	- (-)	- (-)	- (-)	
診療エックス線技師	- (-)	- (-)	- (-)	
臨床検査技師	1 (0.0)	- (-)	1 (0.0)	
衛生検査技師	3 (0.0)	2 (0.0)	1 (0.0)	
管理栄養士、栄養士	898 (0.5)	379 (0.2)	519 (0.3)	
社会福祉士	79 (0.0)	16 (0.0)	63 (0.0)	
介護福祉士	458 (0.2)	64 (0.0)	394 (0.2)	
医療社会事業員	81 (0.0)	27 (0.0)	64 (0.0)	
合計	8,828 (4.8)	3,637 (2.0)	5,191 (2.8)	
再 掲	精神保健福祉相談員	65 (0.0)	31 (0.0)	34 (0.0)
	栄養指導員	31 (0.0)	12 (0.0)	19 (0.0)
	健康運動指導士	80 (0.0)	32 (0.0)	48 (0.0)
	健康運動実践指導者	402 (0.2)	168 (0.1)	234 (0.1)

注：() は1市区町村あたり平均人数

6. 市区町村の保健・医療・福祉関連施設等の整備状況（問6）

○ 保健所設置市・特別区

市区設置の保健・医療・福祉関連施設等の整備は必ずしも十分ではなく、その他民間等の施設がこれを補っている。前回（平成10年度）調査との比較でも、市区設置の保健・医療・福祉関連施設よりも、老人福祉関連及び在宅福祉関連を中心に、民間等の施設の増加割合が高くなっている。

○ 一般市町村

一般市町村では保健所設置市・特別区と比べ、保健・医療・福祉関連施設等の整備は遅れている。前回調査時と比べて、整備の遅れが著しかったショートステイやデイサービス、老人福祉関連施設等の整備は充実の傾向を示しているものの、小規模の市町村における整備不足は否めない。

表1-16 平成16・17年度 市区町村の保健・医療・福祉関連施設等の整備状況

〔保健所設置市・特別区〕

（か所数、人分、ベッド数）

保健・医療・福祉関連施設	政令指定都市(13市)		中核市(32市)		
	市区町村 の設置施設 (13市)	その他 (民間等) (13市)	市区町村 の設置施設 (31市)	その他 (民間等) (31市)	
健康増進関連	健康増進等施設 (か所)	7 (0.5)	18 (1.4)	13 (0.4)	22 (0.7)
障害者関連	身体障害者施設 (か所)	45 (3.5)	179 (13.8)	44 (1.4)	195 (6.3)
	知的障害者施設 (か所)	118 (9.1)	940 (72.3)	61 (2.0)	653 (21.1)
	精神障害者施設 (か所)	19 (1.5)	489 (37.6)	7 (0.2)	413 (13.3)
	生活支援センター (か所)	36 (2.8)	63 (4.8)	14 (0.5)	58 (1.9)
	その他 (か所)	41 (3.2)	1 (0.1)	7 (0.2)	53 (1.7)
在宅福祉関連	ショートステイ (人分)	599 (46.1)	6,147 (472.8)	123 (4.0)	5,772 (186.2)
	デイサービス (人分)	1,735 (133.5)	18,853 (1,434.8)	993 (32.0)	26,139 (843.2)
	在宅介護支援センター (か所)	250 (19.2)	464 (35.7)	77 (2.5)	573 (18.5)
	訪問看護ステーション (か所)	- (-)	999 (76.8)	13 (0.4)	900 (29.3)
	その他 (か所)	9 (0.7)	- (-)	1 (0.0)	119 (3.8)
老人福祉関連	特別養護老人ホーム (ベッド)	2,372 (182.5)	41,329 (3,179.2)	856 (27.6)	29,904 (964.6)
	養護老人ホーム (人分)	1,956 (150.5)	3,830 (294.6)	2,348 (75.7)	3,003 (96.9)
	老人福祉センター (か所)	162 (12.5)	30 (2.3)	377 (12.2)	27 (0.9)
	その他 (人分)	- (-)	- (-)	12 (0.4)	4,106 (132.5)

（か所数、人分、ベッド数）

保健・医療・福祉関連施設	保健所政令市(8市)		特別区(14区)		
	保健所政令市 の設置施設 (7市)	その他 (民間等) (8市)	特別区 の設置施設 (14区)	その他 (民間等) (12区)	
健康増進関連	健康増進等施設 (か所)	4 (0.6)	18 (2.3)	10 (0.7)	26 (2.2)
障害者関連	身体障害者施設 (か所)	8 (1.1)	19 (2.4)	22 (1.6)	16 (1.3)
	知的障害者施設 (か所)	5 (0.7)	63 (7.9)	80 (5.7)	174 (14.5)
	精神障害者施設 (か所)	- (-)	42 (5.3)	3 (0.2)	139 (11.6)
	生活支援センター (か所)	1 (0.1)	9 (1.1)	9 (0.6)	5 (0.4)
	その他 (か所)	1 (0.1)	5 (0.6)	5 (0.4)	13 (1.1)
在宅福祉関連	ショートステイ (人分)	- (-)	645 (80.6)	723 (51.6)	457 (38.1)
	デイサービス (人分)	244 (34.9)	3,210 (401.3)	2,920 (208.6)	5,217 (434.8)
	在宅介護支援センター (か所)	42 (8.0)	32 (4.0)	117 (8.4)	98 (8.2)
	訪問看護ステーション (か所)	- (-)	64 (8.0)	2 (0.1)	192 (16.0)
	その他 (か所)	- (-)	7 (0.9)	- (-)	- (-)
老人福祉関連	特別養護老人ホーム (ベッド)	- (-)	3,419 (427.4)	4,038 (288.4)	4,292 (357.7)
	養護老人ホーム (人分)	390 (55.7)	100 (12.5)	- (-)	568 (47.3)
	老人福祉センター (か所)	29 (4.1)	91 (11.4)	3 (0.2)	- (-)
	その他 (人分)	50 (7.1)	60 (7.5)	90 (6.4)	- (-)

注：（ ）は1市区町村あたり平均数

【参考表：平成10年度調査結果〔保健所設置市・特別区〕】

(か所数、人分、ベッド数)

保健・医療・福祉関連施設			政令指定都市(12市)		中核市(21市)	
			政令指定都市 の設置施設	その他 (民間等)	中核市 の設置施設	その他 (民間等)
健康増進関連	健康増進等施設	(か所)	9 (0.8)	95 (7.9)	8 (0.4)	23 (1.1)
障害者関連	身体障害者施設	(か所)	49 (4.1)	157 (13.1)	39 (1.9)	84 (4.0)
	知的障害者施設	(か所)	93 (7.8)	517 (43.1)	60 (2.9)	245 (11.7)
	精神障害者施設	(か所)	9 (0.8)	254 (21.2)	7 (0.3)	128 (6.1)
在宅福祉関連	ショートステイ	(人分)	531 (44.3)	4,461 (371.8)	180 (8.6)	3,681 (175.3)
	デイサービス	(人分)	3,070 (255.8)	1,370 (114.2)	1,032 (49.1)	7,722 (367.7)
	在宅介護支援センター	(か所)	57 (4.8)	287 (23.9)	39 (1.9)	289 (13.8)
	訪問看護ステーション	(か所)	- (-)	442 (36.8)	21 (1.0)	244 (11.6)
老人福祉関連	特別養護老人ホーム	(ベッド)	1,870 (155.8)	26,854 (2,237.8)	1,127 (53.7)	15,094 (718.8)
	養護老人ホーム	(人分)	1,856 (154.7)	3,170 (264.2)	2,079 (99.0)	2,360 (112.4)
	老人福祉センター	(か所)	8 (0.7)	24 (2.0)	6 (0.3)	20 (1.0)

(か所数、人分、ベッド数)

保健・医療・福祉関連施設			保健所政令市(10市)		特別区(23区)	
			保健所政令市 の設置施設	その他 (民間等)	特別区 の設置施設	その他 (民間等)
健康増進関連	健康増進等施設	(か所)	- (-)	7 (0.7)	28 (1.2)	12 (0.5)
障害者関連	身体障害者施設	(か所)	8 (0.8)	29 (2.9)	48 (2.1)	58 (2.5)
	知的障害者施設	(か所)	13 (1.3)	132 (13.2)	73 (3.2)	147 (6.4)
	精神障害者施設	(か所)	- (-)	67 (6.7)	22 (1.0)	221 (9.8)
在宅福祉関連	ショートステイ	(人分)	245 (24.5)	859 (85.9)	591 (25.7)	577 (25.1)
	デイサービス	(人分)	51 (5.1)	376 (37.6)	8,385 (364.6)	1,431 (62.2)
	在宅介護支援センター	(か所)	24 (2.4)	92 (9.2)	73 (3.2)	30 (1.3)
	訪問看護ステーション	(か所)	1 (0.1)	85 (8.5)	9 (0.4)	158 (6.9)
老人福祉関連	特別養護老人ホーム	(ベッド)	1,880 (188.0)	4,130 (413.0)	4,534 (197.1)	6,010 (261.3)
	養護老人ホーム	(人分)	1,130 (113.0)	758 (75.8)	- (-)	1,114 (48.4)
	老人福祉センター	(か所)	11 (1.1)	8 (0.8)	34 (1.5)	7 (0.3)

注：() は1市区町村あたり平均数

表1-16 平成16・17年度 市区町村の保健・医療・福祉関連施設の整備状況

〔一般市町村区分〕

(か所数、人分、ベッド数)

保健・医療・福祉関連施設		人口30万人以上の市(13市)		人口20~30万人の市(37市)	
		市の設置施設 (11市)	その他 (民間等) (12市)	市の設置施設 (36市)	その他 (民間等) (37市)
健康増進関連	健康増進等施設 (か所)	2 (0.2)	2 (0.2)	19 (0.5)	16 (0.4)
障害者関連	身体障害者施設 (か所)	9 (0.8)	45 (3.8)	25 (0.7)	133 (3.6)
	知的障害者施設 (か所)	24 (2.2)	220 (18.3)	68 (1.9)	510 (13.8)
	精神障害者施設 (か所)	3 (0.3)	131 (10.9)	6 (0.2)	240 (6.5)
	生活支援センター (か所)	11 (1.0)	12 (1.0)	14 (0.4)	36 (1.0)
	その他 (か所)	1 (0.1)	9 (0.8)	14 (0.4)	74 (2.0)
在宅福祉関連	ショートステイ (人分)	67 (6.1)	1,178 (98.2)	90 (2.5)	3,830 (103.5)
	デイサービス (人分)	1,100 (100.0)	6,844 (570.3)	1,090 (30.3)	16,306 (440.7)
	在宅介護支援センター (か所)	55 (5.0)	121 (10.1)	74 (2.1)	390 (10.5)
	訪問看護ステーション (か所)	2 (0.2)	231 (19.3)	15 (0.4)	363 (10.4)
	その他 (か所)	- (-)	- (-)	- (-)	741 (20.0)
老人福祉関連	特別養護老人ホーム (ベッド)	230 (20.9)	8,072 (672.7)	595 (16.5)	18,810 (508.4)
	養護老人ホーム (人分)	261 (23.7)	930 (77.5)	1,270 (35.3)	2,116 (57.2)
	老人福祉センター (か所)	75 (6.8)	7 (0.6)	322 (8.9)	34 (0.9)
	その他 (人分)	- (-)	- (-)	1 (0.0)	1,445 (39.1)

(か所数、人分、ベッド数)

保健・医療・福祉関連施設		人口10~20万人の市(108市)		その他の市(452市)	
		市の設置施設 (76市)	その他 (民間等) (82市)	市の設置施設 (419市)	その他 (民間等) (451市)
健康増進関連	健康増進等施設 (か所)	87 (1.1)	73 (0.9)	351 (0.8)	148 (0.3)
障害者関連	身体障害者施設 (か所)	73 (1.0)	187 (2.3)	44 (0.1)	339 (0.8)
	知的障害者施設 (か所)	142 (1.9)	741 (9.0)	189 (0.5)	1,468 (3.3)
	精神障害者施設 (か所)	30 (0.4)	413 (5.0)	86 (0.2)	733 (1.6)
	生活支援センター (か所)	31 (0.4)	64 (0.8)	45 (0.1)	171 (0.4)
	その他 (か所)	31 (0.4)	48 (0.6)	54 (0.1)	86 (0.2)
在宅福祉関連	ショートステイ (人分)	192 (2.5)	7,551 (92.1)	1,280 (3.1)	15,761 (34.9)
	デイサービス (人分)	2,799 (36.8)	32,397 (395.1)	6,054 (14.4)	64,896 (143.9)
	在宅介護支援センター (か所)	223 (2.9)	563 (6.9)	525 (1.3)	1,360 (3.0)
	訪問看護ステーション (か所)	37 (0.5)	661 (8.1)	87 (0.2)	1,189 (2.6)
	その他 (か所)	2 (0.0)	237 (2.9)	17 (0.0)	773 (1.7)
老人福祉関連	特別養護老人ホーム (ベッド)	2,320 (30.5)	25,508 (311.1)	5,722 (13.7)	61,225 (135.8)
	養護老人ホーム (人分)	2,641 (34.8)	2,965 (36.2)	9,265 (22.1)	7,894 (17.5)
	老人福祉センター (か所)	237 (3.1)	94 (1.1)	473 (1.1)	94 (0.2)
	その他 (人分)	202 (2.7)	2,389 (29.1)	819 (2.0)	6,851 (15.2)

(か所数、人分、ベッド数)

保健・医療・福祉関連施設		町村(1,450町村)	
		町村の設置施設 (1,079町村)	その他 (民間等) (1,183町村)
健康増進関連	健康増進等施設 (か所)	463 (0.4)	78 (0.1)
障害者関連	身体障害者施設 (か所)	64 (0.1)	208 (0.2)
	知的障害者施設 (か所)	173 (0.2)	965 (0.8)
	精神障害者施設 (か所)	116 (0.1)	303 (0.3)
	生活支援センター (か所)	25 (0.0)	54 (0.0)
	その他 (か所)	75 (0.1)	91 (0.1)
在宅福祉関連	ショートステイ (人分)	1,893 (1.8)	12,931 (10.9)
	デイサービス (人分)	11,460 (10.6)	55,386 (46.8)
	在宅介護支援センター (か所)	888 (0.8)	969 (0.8)
	訪問看護ステーション (か所)	158 (0.1)	747 (0.6)
	その他 (か所)	157 (0.1)	421 (0.4)
老人福祉関連	特別養護老人ホーム (ベッド)	10,846 (10.1)	58,464 (49.4)
	養護老人ホーム (人分)	5,315 (4.9)	7,692 (6.5)
	老人福祉センター (か所)	538 (0.5)	85 (0.1)
	その他 (人分)	2,052 (1.9)	12,498 (10.6)

注：() は1市区町村あたり平均数

【参考表：平成10年度調査結果〔一般市町村区分〕】

(か所数、人分、ベッド数)

保健・医療・福祉関連施設		人口30万人以上の市(27市)		人口20～30万人の市(35市)	
		市の設置施設	その他 (民間等)	市の設置施設	その他 (民間等)
健康増進関連	健康増進等施設 (か所)	14 (0.5)	5 (0.2)	17 (0.5)	24 (0.7)
障害者関連	身体障害者施設 (か所)	30 (1.1)	117 (4.3)	19 (0.5)	106 (3.0)
	知的障害者施設 (か所)	56 (2.1)	309 (11.4)	51 (1.5)	224 (6.4)
	精神障害者施設 (か所)	2 (0.1)	169 (6.3)	3 (0.1)	113 (3.2)
在宅福祉関連	ショートステイ (人分)	475 (17.6)	2,285 (84.6)	318 (9.1)	2,256 (64.5)
	デイサービス (人分)	3,043 (112.7)	4,243 (157.1)	1,535 (43.9)	2,799 (80.0)
	在宅介護支援センター (か所)	34 (1.3)	200 (7.4)	59 (1.7)	211 (6.0)
	訪問看護ステーション (か所)	17 (0.6)	152 (5.6)	25 (0.7)	183 (5.2)
老人福祉関連	特別養護老人ホーム (ベッド)	1,237 (45.8)	14,072 (521.2)	917 (26.2)	11,648 (332.8)
	養護老人ホーム (人分)	1,815 (67.2)	1,777 (65.8)	1,591 (45.5)	2,072 (59.2)
	老人福祉センター (か所)	181 (6.7)	89 (3.3)	155 (4.4)	39 (1.1)

(か所数、人分、ベッド数)

保健・医療・福祉関連施設		人口10～20万人の市(94市)		その他の市(357市)	
		市の設置施設	その他 (民間等)	市の設置施設	その他 (民間等)
健康増進関連	健康増進等施設 (か所)	77 (0.8)	28 (0.3)	157 (0.4)	68 (0.2)
障害者関連	身体障害者施設 (か所)	45 (0.5)	106 (1.1)	52 (0.1)	183 (0.5)
	知的障害者施設 (か所)	82 (0.9)	338 (3.6)	119 (0.3)	592 (1.7)
	精神障害者施設 (か所)	6 (0.1)	167 (1.8)	38 (0.1)	276 (0.8)
在宅福祉関連	ショートステイ (人分)	818 (8.7)	5,215 (55.5)	7,365 (20.6)	14,343 (40.2)
	デイサービス (人分)	3,495 (37.2)	8,847 (94.1)	25,120 (70.4)	35,800 (100.3)
	在宅介護支援センター (か所)	90 (1.0)	275 (2.9)	173 (0.5)	536 (1.5)
	訪問看護ステーション (か所)	23 (0.2)	257 (2.7)	54 (0.2)	480 (1.3)
老人福祉関連	特別養護老人ホーム (ベッド)	2,500 (26.6)	19,775 (210.4)	6,377 (17.9)	33,564 (94.0)
	養護老人ホーム (人分)	2,726 (29.0)	3,989 (42.4)	6,854 (19.2)	5,224 (14.6)
	老人福祉センター (か所)	263 (2.8)	31 (0.3)	498 (1.4)	118 (0.3)

(か所数、人分、ベッド数)

保健・医療・福祉関連施設		町村(1,849町村)	
		町村の設置施設	その他 (民間等)
健康増進関連	健康増進等施設 (か所)	578 (0.3)	53 (0.0)
障害者関連	身体障害者施設 (か所)	90 (0.0)	243 (0.1)
	知的障害者施設 (か所)	202 (0.1)	523 (0.3)
	精神障害者施設 (か所)	117 (0.1)	209 (0.1)
在宅福祉関連	ショートステイ (人分)	5,280 (2.9)	20,844 (11.3)
	デイサービス (人分)	24,985 (13.5)	44,085 (23.8)
	在宅介護支援センター (か所)	783 (0.4)	531 (0.3)
	訪問看護ステーション (か所)	117 (0.1)	464 (0.3)
老人福祉関連	特別養護老人ホーム (ベッド)	19,295 (10.4)	50,738 (27.4)
	養護老人ホーム (人分)	8,369 (4.5)	8,237 (4.5)
	老人福祉センター (か所)	1,311 (0.7)	137 (0.1)

注：() は1市区町村あたり平均数

■ 添付資料

- ① 平成 16 年度、17 年度調査結果
- ② 調査票
- ③ 合併状況と回収状況

① 平成 16 年度、17 年度調査結果

表 1-1 本庁における保健・医療・福祉部門の組織

□ 平成 16 年度

(市区町村数、%)

市区町村区分	総数	保健・環境・福祉部門がそれぞれ単独組織	保健と福祉が一体で環境部門が単独	保健と環境が一体で福祉部門が単独	保健・環境・福祉部門が一体化	その他	無回答
計	1,564	374(23.9)	741(47.4)	91(5.8)	201(12.9)	67(4.3)	90(5.8)
保健所設置市・特別区	61	20(32.8)	38(62.3)	-(-)	-(-)	3(4.9)	-(-)
政令指定都市	10	1(10.0)	9(90.0)	-(-)	-(-)	-(-)	-(-)
中核市	29	9(31.0)	19(65.5)	-(-)	-(-)	1(3.4)	-(-)
保健所政令市	8	4(50.0)	4(50.0)	-(-)	-(-)	-(-)	-(-)
特別区	14	6(42.9)	6(42.9)	-(-)	-(-)	2(14.3)	-(-)
一般市町村	1,503	354(23.6)	703(46.8)	91(6.1)	201(13.4)	64(4.3)	90(6.0)
人口30万人以上の市	13	5(38.5)	7(53.8)	-(-)	1(7.7)	-(-)	-(-)
人口20～30万人未満の市	27	9(33.3)	18(66.7)	-(-)	-(-)	-(-)	-(-)
人口10～20万人未満の市	73	28(38.4)	37(50.7)	1(1.4)	1(1.4)	2(2.7)	4(5.5)
その他の市	324	144(44.4)	117(36.1)	12(3.7)	21(6.5)	8(2.5)	22(6.8)
町村	1,066	168(15.8)	524(49.2)	78(7.3)	178(16.7)	54(5.1)	64(6.0)

□ 平成 17 年度

(市区町村数、%)

市町村区分	総数	保健・環境・福祉部門がそれぞれ単独組織	保健と福祉が一体で環境部門が単独	保健と環境が一体で福祉部門が単独	保健・環境・福祉部門が一体化	その他	無回答
計	563	116(20.6)	261(46.4)	26(4.6)	90(16.0)	32(5.7)	38(6.7)
保健所設置市・特別区	6	1(16.7)	5(83.3)	-(-)	-(-)	-(-)	-(-)
政令指定都市	3	1(33.3)	2(66.7)	-(-)	-(-)	-(-)	-(-)
中核市	3	-(-)	3(100.0)	-(-)	-(-)	-(-)	-(-)
保健所政令市	-	-(-)	-(-)	-(-)	-(-)	-(-)	-(-)
特別区	-	-(-)	-(-)	-(-)	-(-)	-(-)	-(-)
一般市町村	557	115(20.6)	256(46.0)	26(4.7)	90(16.2)	32(5.7)	38(6.8)
人口30万人以上の市	-	-(-)	-(-)	-(-)	-(-)	-(-)	-(-)
人口20～30万人未満の市	10	6(60.0)	4(40.0)	-(-)	-(-)	-(-)	-(-)
人口10～20万人未満の市	35	8(22.9)	26(74.3)	-(-)	-(-)	1(2.9)	-(-)
その他の市	128	47(36.7)	62(48.4)	4(3.1)	8(6.3)	3(2.3)	4(3.1)
町村	384	54(14.1)	164(42.7)	22(5.7)	82(21.4)	28(7.3)	34(8.9)

注：平成 16 年度、17 年度合計の数字は本編の該当表を参照（9頁 表 1-1）

表 1-2 保健所と本庁との組織関係

□ 平成 16 年度 (市区数、%)

市区町村区分	総数	本庁と保健所 がそれぞれ 別組織	本庁と保健所 が一体化した 組織	その他
保健所設置市・特別区	61	36 (59.0)	23 (37.7)	2 (3.3)
政令指定都市	10	7 (70.0)	2 (20.0)	1 (10.0)
中核市	29	16 (55.2)	13 (44.8)	- (-)
保健所政令市	8	4 (50.0)	4 (50.0)	- (-)
特別区	14	9 (64.3)	4 (28.6)	1 (7.1)

□ 平成 17 年度 (市区数、%)

市区町村区分	総数	本庁と保健所 がそれぞれ 別組織	本庁と保健所 が一体化した 組織	その他
保健所設置市・特別区	6	3 (50.0)	3 (50.0)	- (-)
政令指定都市	3	1 (33.3)	2 (66.7)	- (-)
中核市	3	2 (66.7)	1 (33.3)	- (-)
保健所政令市	-	- (-)	- (-)	- (-)
特別区	-	- (-)	- (-)	- (-)

注：平成 16 年度、17 年度合計の数字は本編の該当表を参照 (11 頁 表 1-2)

表 1-3 保健所と福祉事務所との組織関係

□ 平成 16 年度 (市区数、%)

市区町村区分	総数	福祉事務所 とは別組織	福祉事務所と 統合した組織	その他
保健所設置市・特別区	61	55 (90.2)	6 (9.8)	- (-)
政令指定都市	10	6 (60.0)	4 (40.0)	- (-)
中核市	29	28 (96.6)	1 (3.4)	- (-)
保健所政令市	8	7 (87.5)	1 (12.5)	- (-)
特別区	14	14 (100.0)	- (-)	- (-)

□ 平成 17 年度 (市区数、%)

市区町村区分	総数	福祉事務所 とは別組織	福祉事務所と 統合した組織	その他
保健所設置市・特別区	6	6 (100.0)	- (-)	- (-)
政令指定都市	3	3 (100.0)	- (-)	- (-)
中核市	3	3 (100.0)	- (-)	- (-)
保健所政令市	-	- (-)	- (-)	- (-)
特別区	-	- (-)	- (-)	- (-)

注：平成 16 年度、17 年度合計の数字は本編の該当表を参照 (11 頁 表 1-3)

表1-4 保健所における環境衛生部門の組織

□ 平成16年度 (市区数、%)

市区町村区分	総数	廃棄物行政の担当部門		大気・水質等環境行政の担当部門	
		担当部門あり	担当部門なし	担当部門あり	担当部門なし
保健所設置市・特別区	61	13(21.3)	48(78.7)	22(36.1)	39(63.9)
政令指定都市	10	2(20.0)	8(80.0)	3(30.0)	7(70.0)
中核市	29	8(27.6)	21(72.4)	9(31.0)	20(69.0)
保健所政令市	8	- (-)	8(100.0)	4(50.0)	4(50.0)
特別区	14	3(21.4)	11(78.6)	6(42.9)	8(57.1)

□ 平成17年度 (市区数、%)

市区町村区分	総数	廃棄物行政の担当部門		大気・水質等環境行政の担当部門	
		担当部門あり	担当部門なし	担当部門あり	担当部門なし
保健所設置市・特別区	6	2(33.3)	4(66.7)	3(50.0)	3(50.0)
政令指定都市	3	1(33.3)	2(66.7)	2(66.7)	1(33.3)
中核市	3	1(33.3)	2(66.7)	1(33.3)	2(66.7)
保健所政令市	-	- (-)	- (-)	- (-)	- (-)
特別区	-	- (-)	- (-)	- (-)	- (-)

注：平成16年度、17年度合計の数字は本編の該当表を参照（11頁 表1-4）

表1-5 保健センターの組織

□ 平成16年度 (市区町村数、%)

市区町村区分	総数	保健センター設置計	本庁と保健センターが別組織		本庁と保健センターが一体化した組織		保健センターは保健所の下部組織	その他	無回答	設置していない
			別組織	別組織	一体化した組織	一体化した組織				
計	1,584	1,427	364(25.5)	750(52.6)	23(1.6)	118(8.3)	172(12.1)	137		
保健所設置市・特別区	61	48	11(22.9)	11(22.9)	23(47.9)	3(6.3)	- (-)	13		
政令指定都市	10	7	- (-)	5(71.4)	1(14.3)	1(14.3)	- (-)	3		
中核市	29	24	7(29.2)	5(20.8)	11(45.8)	1(4.2)	- (-)	5		
保健所政令市	8	5	1(20.0)	- (-)	4(80.0)	- (-)	- (-)	3		
特別区	14	12	3(25.0)	1(8.3)	7(58.3)	1(8.3)	- (-)	2		
一般市町村	1,503	1,379	353(25.6)	739(53.6)	- (-)	115(8.3)	172(12.5)	124		
人口30万人以上の市	13	13	1(7.7)	9(69.2)	- (-)	- (-)	3(23.1)	-		
人口20～30万人未満の市	27	26	9(34.6)	13(50.0)	- (-)	1(3.8)	3(11.5)	1		
人口10～20万人未満の市	73	72	31(43.1)	29(40.3)	- (-)	7(9.7)	5(6.9)	1		
その他の市	324	305	106(34.8)	152(49.8)	- (-)	27(8.9)	20(6.6)	19		
町村	1,066	963	206(21.4)	536(55.7)	- (-)	80(8.3)	141(14.6)	103		

□ 平成17年度 (市区町村数、%)

市区町村区分	総数	保健センター設置計	本庁と保健センターが別組織		本庁と保健センターが一体化した組織		保健センターは保健所の下部組織	その他	無回答	設置していない
			別組織	別組織	一体化した組織	一体化した組織				
計	563	409	108(26.4)	248(60.6)	1(0.2)	28(6.8)	24(5.9)	154		
保健所設置市・特別区	6	4	3(75.0)	- (-)	1(25.0)	- (-)	- (-)	2		
政令指定都市	3	1	1(100.0)	- (-)	- (-)	- (-)	- (-)	2		
中核市	3	3	2(66.7)	- (-)	1(33.3)	- (-)	- (-)	-		
保健所政令市	-	-	- (-)	- (-)	- (-)	- (-)	- (-)	-		
特別区	-	-	- (-)	- (-)	- (-)	- (-)	- (-)	-		
一般市町村	557	405	105(25.9)	248(61.2)	- (-)	28(6.9)	24(5.9)	152		
人口30万人以上の市	-	-	- (-)	- (-)	- (-)	- (-)	- (-)	-		
人口20～30万人未満の市	10	9	5(55.6)	4(44.4)	- (-)	- (-)	- (-)	1		
人口10～20万人未満の市	35	30	13(43.3)	14(46.7)	- (-)	2(6.7)	1(3.3)	5		
その他の市	128	106	37(34.9)	58(54.7)	- (-)	7(6.6)	4(3.8)	22		
町村	384	260	50(19.2)	172(66.2)	- (-)	19(7.3)	19(7.3)	124		

注：平成16年度、17年度合計の数字は本編の該当表を参照（13頁 表1-5）

表1-6 保健・医療・福祉部門の再編状況

□ 平成16年度

(市区町村数、%)

市区町村区分	総数	再編はすでに実施した	再編の予定がある	再編の予定はない	無回答
計	1,564	234(15.0)	478(30.6)	734(46.9)	118(7.5)
保健所設置市・特別区	61	13(21.3)	12(19.7)	32(52.5)	4(6.6)
政令指定都市	10	3(30.0)	3(30.0)	3(30.0)	1(10.0)
中核市	29	4(13.8)	3(10.3)	19(65.5)	3(10.3)
保健所政令市	8	1(12.5)	2(25.0)	5(62.5)	- (-)
特別区	14	5(35.7)	4(28.6)	5(35.7)	- (-)
一般市町村	1,503	221(14.7)	466(31.0)	702(46.7)	114(7.6)
人口30万人以上の市	13	2(15.4)	5(38.5)	6(46.2)	- (-)
人口20～30万人未満の市	27	6(22.2)	3(11.1)	15(55.6)	3(11.1)
人口10～20万人未満の市	73	11(15.1)	20(27.4)	36(49.3)	6(8.2)
その他の市	324	58(17.9)	77(23.8)	156(48.1)	33(10.2)
町村	1,066	144(13.5)	361(33.9)	489(45.9)	72(6.8)

□ 平成17年度

(市区町村数、%)

市区町村区分	総数	再編はすでに実施した	再編の予定がある	再編の予定はない	無回答
計	563	103(18.3)	172(30.6)	255(45.3)	33(5.9)
保健所設置市・特別区	6	1(16.7)	2(33.3)	3(50.0)	- (-)
政令指定都市	3	1(33.3)	- (-)	2(66.7)	- (-)
中核市	3	- (-)	2(66.7)	1(33.3)	- (-)
保健所政令市	-	- (-)	- (-)	- (-)	- (-)
特別区	-	- (-)	- (-)	- (-)	- (-)
一般市町村	557	102(18.3)	170(30.5)	252(45.2)	33(5.9)
人口30万人以上の市	-	- (-)	- (-)	- (-)	- (-)
人口20～30万人未満の市	10	1(10.0)	1(10.0)	7(70.0)	1(10.0)
人口10～20万人未満の市	35	4(11.4)	7(20.0)	21(60.0)	3(8.6)
その他の市	128	23(18.0)	33(25.8)	64(50.0)	8(6.3)
町村	384	74(19.3)	129(33.6)	160(41.7)	21(5.5)

注：平成16年度、17年度合計の数字は本編の該当表を参照（20頁表1-6）

表1-7 保健所の設置状況

□ 平成16年度

(市区数、か所数、%)

市区町村区分	総数	設置している		平均値
		設置している	設置か所数	
保健所設置市・特別区	61	61(100.0)	99	1.6
政令指定都市	10	10(100.0)	43	4.3
中核市	29	29(100.0)	29	1.0
保健所政令市	8	8(100.0)	8	1.0
特別区	14	14(100.0)	19	1.4

□ 平成17年度

(市区数、か所数、%)

市区町村区分	総数	設置している		平均値
		設置している	設置か所数	
保健所設置市・特別区	6	6(100.0)	31	5.2
政令指定都市	3	3(100.0)	28	9.3
中核市	3	3(100.0)	3	1.0
保健所政令市	-	- (-)	-	-
特別区	-	- (-)	-	-

注：平成16年度、17年度合計の数字は本編の該当表を参照（22頁表1-7）

表 1 - 8 保健センター設置状況

□ 平成 16 年度 (市区町村数、か所数、%)

市区町村区分	総数	設置している		設置か 所数	設置か所数 無回答	設置していない
		設置している	設置か 所数			
計	1,564	1,427 (91.2)	1,656	-	137 (8.8)	
保健所設置市・特別区	61	48 (78.7)	192	-	13 (21.3)	
政令指定都市	10	7 (70.0)	73	-	3 (30.0)	
中核市	29	24 (82.8)	67	-	5 (17.2)	
保健所政令市	8	5 (62.5)	13	-	3 (37.5)	
特別区	14	12 (85.7)	39	-	2 (14.3)	
一般市町村	1,503	1,379 (91.7)	1,464	-	124 (8.3)	
人口30万人以上の市	13	13 (100.0)	25	-	- (-)	
人口20～30万人未満の市	27	26 (96.3)	32	-	1 (3.7)	
人口10～20万人未満の市	73	72 (98.6)	53	-	1 (1.4)	
その他の市	324	305 (94.1)	382	-	19 (5.9)	
町村	1,066	963 (90.3)	972	-	103 (9.7)	

□ 平成 17 年度 (市区町村数、か所数、%)

市区町村区分	総数	設置している		設置か 所数	設置か所数 無回答	設置していない
		設置している	設置か 所数			
計	563	409 (72.6)	489	10	154 (27.4)	
保健所設置市・特別区	6	4 (66.7)	7	-	2 (33.3)	
政令指定都市	3	1 (33.3)	1	-	2 (66.7)	
中核市	3	3 (100.0)	6	-	- (-)	
保健所政令市	-	- (-)	-	-	- (-)	
特別区	-	- (-)	-	-	- (-)	
一般市町村	557	405 (72.7)	482	10	152 (27.3)	
人口30万人以上の市	-	- (-)	-	-	- (-)	
人口20～30万人未満の市	10	9 (90.0)	15	-	1 (10.0)	
人口10～20万人未満の市	35	30 (85.7)	36	-	5 (14.3)	
その他の市	128	106 (82.8)	160	3	22 (17.2)	
町村	384	260 (67.7)	271	7	124 (32.3)	

注：平成 16 年度、17 年度合計の数字は本編の該当表を参照 (23 頁 表 1 - 8)

表1-9 保健センター類似施設の設置状況

□ 平成16年度 (市区町村数、か所数、%)

市区町村区分	総数	設置している			設置していない		無回答
		設置か所数	設置か所数	設置か所数	設置か所数	設置か所数	
計	1,564	894 (57.2)	1,224	14	624 (39.9)	46 (2.9)	
保健所設置市・特別区	61	26 (42.6)	78	-	35 (57.4)	- (-)	
政令指定都市	10	5 (50.0)	20	-	5 (50.0)	- (-)	
中核市	29	12 (41.4)	43	-	17 (58.6)	- (-)	
保健所政令市	8	3 (37.5)	3	-	5 (62.5)	- (-)	
特別区	14	6 (42.9)	12	-	8 (57.1)	- (-)	
一般市町村	1,503	868 (57.8)	1,146	14	589 (39.2)	46 (3.1)	
人口30万人以上の市	13	11 (84.6)	34	-	1 (7.7)	1 (7.7)	
人口20～30万人未満の市	27	15 (55.6)	38	1	12 (44.4)	- (-)	
人口10～20万人未満の市	73	49 (65.9)	103	-	23 (31.5)	2 (2.7)	
その他の市	324	171 (52.8)	260	6	140 (43.2)	13 (4.0)	
町村	1,068	623 (58.4)	711	7	413 (38.7)	30 (2.8)	

□ 平成17年度 (市区町村数、か所数、%)

市区町村区分	総数	設置している			設置していない		無回答
		設置か所数	設置か所数	設置か所数	設置か所数	設置か所数	
計	563	254 (45.1)	373	7	230 (40.9)	79 (14.0)	
保健所設置市・特別区	6	3 (50.0)	7	-	2 (33.3)	1 (16.7)	
政令指定都市	3	1 (33.4)	1	-	1 (33.3)	1 (33.3)	
中核市	3	2 (66.7)	6	-	1 (33.3)	- (-)	
保健所政令市	-	- (-)	-	-	- (-)	- (-)	
特別区	-	- (-)	-	-	- (-)	- (-)	
一般市町村	557	251 (45.1)	366	7	228 (40.9)	78 (14.0)	
人口30万人以上の市	-	- (-)	-	-	- (-)	- (-)	
人口20～30万人未満の市	10	3 (30.0)	17	-	6 (60.0)	1 (10.0)	
人口10～20万人未満の市	35	24 (68.6)	53	-	9 (25.7)	2 (5.7)	
その他の市	128	70 (54.7)	112	1	39 (30.5)	19 (14.8)	
町村	384	154 (40.1)	184	6	174 (45.3)	56 (14.6)	

注：平成16年度、17年度合計の数字は本編の該当表を参照（24頁表1-9）

表 1-10 衛生研究所の設置状況

□ 平成 16 年度 (市区数、か所数、%)

市区町村区分	総数	設置している		設置していない	
		設置か所数	設置か所数無回答	設置か所数	設置か所数無回答
保健所設置市・特別区	61	20 (32.8)	20	-	41 (67.2)
政令指定都市	10	9 (90.0)	9	-	1 (10.0)
中核市	29	6 (20.7)	6	-	23 (79.3)
保健所政令市	8	3 (37.5)	3	-	5 (62.5)
特別区	14	2 (14.3)	2	-	12 (85.7)

□ 平成 17 年度 (市区数、か所数、%)

市区町村区分	総数	設置している		設置していない	
		設置か所数	設置か所数無回答	設置か所数	設置か所数無回答
保健所設置市・特別区	6	4 (66.7)	4	-	2 (33.3)
政令指定都市	3	3 (100.0)	3	-	- (-)
中核市	3	1 (33.3)	1	-	2 (66.7)
保健所政令市	-	- (-)	-	-	- (-)
特別区	-	- (-)	-	-	- (-)

注：平成 16 年度、17 年度合計の数字は本編の該当表を参照 (25 頁 表 1-10)

表 1-11 精神保健福祉センターの設置状況

□ 平成 16 年度 (市区数、か所数、%)

市区町村区分	総数	設置している		設置していない		無回答
		設置か所数	設置か所数無回答	設置か所数	設置か所数無回答	
保健所設置市・特別区	61	10 (16.4)	10	-	48 (78.7)	3 (4.9)
政令指定都市	10	10 (100.0)	10	-	- (-)	- (-)
中核市	29	- (-)	-	-	28 (96.6)	1 (3.4)
保健所政令市	8	- (-)	-	-	8 (100.0)	- (-)
特別区	14	- (-)	-	-	12 (85.7)	2 (14.3)

□ 平成 17 年度 (市区数、か所数、%)

市区町村区分	総数	設置している		設置していない	
		設置か所数	設置か所数無回答	設置か所数	設置か所数無回答
保健所設置市・特別区	6	3 (50.0)	3	-	3 (50.0)
政令指定都市	3	3 (100.0)	3	-	- (-)
中核市	3	- (-)	-	-	3 (100.0)
保健所政令市	-	- (-)	-	-	- (-)
特別区	-	- (-)	-	-	- (-)

注：平成 16 年度、17 年度合計の数字は本編の該当表を参照 (25 頁 表 1-11)

表 1-12 健康科学（増進）センターの設置状況

□ 平成 16 年度

(市区数、か所数、%)

市区町村区分	総数	設置している			設置していない	無回答
		設置か所数	設置か所数	設置か所数		
保健所設置市・特別区	61	3 (4.9)	3	-	54 (88.5)	4 (6.6)
政令指定都市	10	2 (20.0)	2	-	7 (70.0)	1 (10.0)
中核市	29	1 (3.4)	1	-	27 (93.1)	1 (3.4)
保健所政令市	8	- (-)	-	-	8 (100.0)	- (-)
特別区	14	- (-)	-	-	12 (85.7)	2 (14.3)

□ 平成 17 年度

(市区数、か所数、%)

市区町村区分	総数	設置している			設置していない
		設置か所数	設置か所数	設置か所数	
保健所設置市・特別区	6	2 (33.3)	2	-	4 (66.7)
政令指定都市	3	2 (66.7)	2	-	1 (33.3)
中核市	3	- (-)	-	-	3 (100.0)
保健所政令市	-	- (-)	-	-	- (-)
特別区	-	- (-)	-	-	- (-)

注：平成 16 年度、17 年度合計の数字は本編の該当表を参照（26 頁 表 1-12）

表 1-13 その他の施設の設置状況

□ 平成 16 年度

(市区町村数、か所数、%)

市区町村区分	総数	設置している			設置していない	無回答
		設置している	設置か所数	設置か所数無回答		
計	1,564	166(10.6)	230	4	782(50.0)	616(39.4)
保健所設置市・特別区	61	8(13.1)	16	-	36(59.0)	17(27.9)
政令指定都市	10	1(10.0)	5	-	5(50.0)	4(40.0)
中核市	29	3(10.3)	3	-	17(58.6)	9(31.0)
保健所政令市	8	1(12.5)	3	-	5(62.5)	2(25.0)
特別区	14	3(21.4)	5	-	9(64.3)	2(14.3)
一般市町村	1,503	158(10.5)	214	4	746(49.6)	599(39.9)
人口30万人以上の市	13	2(15.4)	4	-	6(46.2)	5(38.5)
人口20~30万人未満の市	27	1(3.7)	4	-	9(33.3)	17(63.0)
人口10~20万人未満の市	73	9(12.3)	10	1	26(35.6)	38(52.1)
その他の市	324	30(9.3)	31	2	158(48.8)	136(42.0)
町村	1,066	116(10.9)	165	1	547(51.3)	403(37.8)

□ 平成 17 年度

(市区町村数、か所数、%)

市区町村区分	総数	設置している			設置していない	無回答
		設置している	設置か所数	設置か所数無回答		
計	563	43(7.6)	56	-	272(48.3)	248(44.0)
保健所設置市・特別区	6	2(33.3)	2	-	3(50.0)	1(16.7)
政令指定都市	3	- (-)	-	-	2(66.7)	1(33.3)
中核市	3	2(66.7)	2	-	1(33.3)	- (-)
保健所政令市	-	- (-)	-	-	- (-)	- (-)
特別区	-	- (-)	-	-	- (-)	- (-)
一般市町村	557	41(7.4)	54	-	269(48.3)	247(44.3)
人口30万人以上の市	-	- (-)	-	-	- (-)	- (-)
人口20~30万人未満の市	10	1(10.0)	6	-	5(50.0)	4(40.0)
人口10~20万人未満の市	35	3(8.6)	4	-	14(40.0)	18(51.4)
その他の市	128	7(5.5)	12	-	52(40.6)	69(53.9)
町村	384	30(7.8)	32	-	198(51.6)	156(40.6)

注：平成 16 年度、17 年度合計の数字は本編の該当表を参照 (26 頁 表 1-13)

表1-14 保健・福祉に関する総合相談窓口の設置状況

〔保健所設置市・特別区〕

□ 平成16年度

(市区数、%)

市区町村区分	総数	設置している					無回答	設置していない	その他	無回答
		保健所に設置	保健センターに設置	保健センター類似施設に設置	その他					
保健所設置市・特別区	61	27(44.3)	5(18.5)	8(29.6)	2(7.4)	12(44.4)	-(-)	33(54.1)	-(-)	1(1.6)
政令指定都市	10	8(80.0)	3(37.5)	3(37.5)	-(-)	2(25.0)	-(-)	2(20.0)	-(-)	-(-)
中核市	29	14(48.3)	2(14.3)	4(28.6)	1(7.1)	7(50.0)	-(-)	15(51.7)	-(-)	-(-)
保健所政令市	8	2(25.0)	-(-)	1(50.0)	-(-)	1(50.0)	-(-)	8(75.0)	-(-)	-(-)
特別区	14	3(21.4)	-(-)	-(-)	1(33.3)	2(66.7)	-(-)	10(71.4)	-(-)	1(7.1)

□ 平成17年度

(市区数、%)

市区町村区分	総数	設置している					無回答	設置していない	その他
		保健所に設置	保健センターに設置	保健センター類似施設に設置	その他				
保健所設置市・特別区	6	1(16.7)	-(-)	1(100.0)	-(-)	-(-)	-(-)	5(83.3)	-(-)
政令指定都市	3	-(-)	-(-)	-(-)	-(-)	-(-)	-(-)	3(100.0)	-(-)
中核市	3	1(33.3)	-(-)	1(100.0)	-(-)	-(-)	-(-)	2(66.7)	-(-)
保健所政令市	-	-(-)	-(-)	-(-)	-(-)	-(-)	-(-)	-(-)	-(-)
特別区	-	-(-)	-(-)	-(-)	-(-)	-(-)	-(-)	-(-)	-(-)

注：平成16年度、17年度合計の数字は本編の該当表を参照(27頁表1-14)

〔一般市町村〕

□ 平成16年度

(市区数、%)

市区町村区分	総数	設置している					無回答	設置していない	その他	無回答
		保健センターに設置	保健センター類似施設に設置	その他						
一般市町村	1,503	477(31.7)	202(42.3)	89(18.7)	178(37.3)	8(1.7)	1,008(67.1)	3(0.2)	15(1.0)	
人口30万人以上の市	13	3(23.1)	1(33.3)	-(-)	2(66.7)	-(-)	10(76.9)	-(-)	-(-)	
人口20~30万人未満の市	27	7(25.9)	3(42.9)	-(-)	4(57.1)	-(-)	19(70.4)	-(-)	1(3.7)	
人口10~20万人未満の市	73	16(21.9)	2(12.5)	2(12.5)	12(75.0)	-(-)	57(78.1)	-(-)	-(-)	
その他の市	324	70(21.6)	29(41.4)	6(8.6)	35(60.0)	-(-)	249(76.0)	-(-)	6(1.5)	
町村	1,066	381(35.7)	167(43.8)	81(21.2)	125(32.8)	8(2.1)	673(63.1)	3(0.3)	9(0.8)	

□ 平成17年度

(市区数、%)

市区町村区分	総数	設置している					無回答	設置していない	その他	無回答
		保健センターに設置	保健センター類似施設に設置	その他						
一般市町村	557	171(30.7)	73(42.7)	24(14.0)	67(39.2)	7(4.1)	354(63.6)	25(4.5)	7(1.3)	
人口30万人以上の市	-	-(-)	-(-)	-(-)	-(-)	-(-)	-(-)	-(-)	-(-)	
人口20~30万人未満の市	10	3(30.0)	1(33.3)	-(-)	2(66.7)	-(-)	7(70.0)	-(-)	-(-)	
人口10~20万人未満の市	35	8(22.9)	2(33.3)	1(16.7)	3(60.0)	-(-)	28(80.0)	3(2.9)	-(-)	
その他の市	128	31(24.2)	15(48.4)	4(12.9)	11(35.5)	1(3.2)	91(71.1)	5(3.9)	1(0.8)	
町村	384	131(34.1)	55(42.0)	19(14.5)	51(38.9)	8(4.8)	228(58.4)	19(4.9)	8(1.6)	

注：平成16年度、17年度合計の数字は本編の該当表を参照(27頁表1-14)

表 1-15 市区町村の行政部門専門職員の配置状況

①政令指定都市

□ 平成 16 年度

(人数)

専門職員	政令指定都市(10市)							
	本庁 (含支所) (10市)	保健所 (10市)	保健センター (6市)	保健センター 類似施設 (3市)	衛生研究所 (9市)	精神保健 福祉センター (10市)	健康科学 センター (0市)	その他 (0市)
医師	37 (3.7)	110 (11.0)	48 (8.0)	2 (0.7)	6 (0.7)	23 (2.3)	- (-)	- (-)
歯科医師	9 (0.9)	11 (1.1)	1 (0.2)	- (-)	- (-)	- (-)	- (-)	- (-)
獣医師	126 (12.5)	108 (10.8)	47 (7.8)	- (-)	21 (2.3)	- (-)	- (-)	- (-)
薬剤師	87 (8.7)	137 (13.7)	67 (11.2)	1 (0.3)	51 (5.7)	- (-)	- (-)	- (-)
保健師	71 (7.1)	811 (81.1)	742 (74.2)	1 (0.3)	- (-)	23 (2.3)	- (-)	- (-)
助産師	10 (1.0)	37 (3.7)	3 (0.5)	- (-)	- (-)	1 (0.1)	- (-)	- (-)
看護師	33 (3.3)	32 (3.2)	14 (2.3)	1 (0.3)	- (-)	6 (0.6)	- (-)	- (-)
准看護師	1 (0.1)	10 (1.0)	- (-)	1 (0.3)	- (-)	- (-)	- (-)	- (-)
理学療法士	4 (0.4)	4 (0.4)	5 (0.8)	- (-)	- (-)	- (-)	- (-)	- (-)
作業療法士	3 (0.3)	- (-)	4 (0.7)	- (-)	- (-)	5 (0.5)	- (-)	- (-)
歯科衛生士	11 (1.1)	46 (4.6)	24 (4.0)	- (-)	- (-)	- (-)	- (-)	- (-)
診療放射線技師	8 (0.8)	89 (8.9)	12 (2.0)	2 (0.7)	11 (1.2)	- (-)	- (-)	- (-)
診療工学線技師	- (-)	- (-)	- (-)	1 (0.3)	- (-)	- (-)	- (-)	- (-)
臨床検査技師	8 (0.8)	84 (8.4)	- (-)	4 (1.3)	27 (3.0)	- (-)	- (-)	- (-)
衛生検査技師	- (-)	2 (0.2)	- (-)	1 (0.3)	35 (3.9)	- (-)	- (-)	- (-)
管理栄養士	21 (2.1)	71 (7.1)	76 (12.7)	- (-)	- (-)	- (-)	- (-)	- (-)
栄養士	5 (0.5)	34 (3.4)	6 (1.0)	1 (0.3)	- (-)	- (-)	- (-)	- (-)
社会福祉士	- (-)	751 (75.1)	- (-)	- (-)	- (-)	1 (0.1)	- (-)	- (-)
介護福祉士	- (-)	- (-)	- (-)	- (-)	- (-)	- (-)	- (-)	- (-)
合計	431 (43.1)	2,317 (231.7)	1,049 (104.9)	15 (5.0)	151 (16.8)	69 (6.9)	- (-)	- (-)
再掲	精神保健福祉士	6 (0.6)	18 (1.8)	8 (1.3)	- (-)	23 (2.3)	- (-)	- (-)
再掲	精神保健福祉相談員	1 (0.1)	28 (2.8)	44 (7.3)	- (-)	16 (1.6)	- (-)	- (-)
再掲	栄養指導員	8 (0.8)	48 (4.8)	24 (4.0)	- (-)	- (-)	- (-)	- (-)
再掲	健康運動指導士	5 (0.5)	16 (1.6)	14 (2.3)	- (-)	- (-)	- (-)	- (-)
再掲	健康運動実践指導者	2 (0.2)	5 (0.5)	26 (4.3)	- (-)	- (-)	- (-)	- (-)
別掲	事務職員	1,318 (131.8)	1,682 (168.2)	2,240 (224.0)	17 (5.7)	36 (4.0)	46 (4.6)	- (-)
別掲	その他	666 (66.6)	1,745 (174.5)	698 (69.8)	2 (0.7)	283 (28.3)	27 (2.7)	- (-)
再掲	【再掲】医療社会事業員	32 (3)	170 (17.0)	130 (21.7)	- (-)	4 (0)	48 (4.8)	- (-)

□ 平成 17 年度

(人数)

専門職員	政令指定都市(3市)							
	本庁 (含支所) (3市)	保健所 (2市)	保健センター (1市)	保健センター 類似施設 (0市)	衛生研究所 (3市)	精神保健 福祉センター (2市)	健康科学 センター (1市)	その他 (0市)
医師	8 (2.7)	54 (27.0)	11 (11.0)	- (-)	8 (2.0)	5 (2.5)	1 (1.0)	- (-)
歯科医師	2 (0.7)	2 (1.0)	- (-)	- (-)	- (-)	- (-)	- (-)	- (-)
獣医師	18 (5.3)	17 (8.5)	- (-)	- (-)	24 (8.0)	- (-)	- (-)	- (-)
薬剤師	27 (9.0)	89 (44.5)	- (-)	- (-)	38 (12.7)	- (-)	- (-)	- (-)
保健師	21 (7.0)	388 (194.0)	111 (111.0)	- (-)	- (-)	10 (5.0)	- (-)	- (-)
助産師	- (-)	- (-)	- (-)	- (-)	- (-)	- (-)	- (-)	- (-)
看護師	1 (0.3)	29 (14.5)	8 (8.0)	- (-)	- (-)	- (-)	- (-)	- (-)
准看護師	- (-)	9 (4.5)	- (-)	- (-)	- (-)	- (-)	- (-)	- (-)
理学療法士	- (-)	- (-)	- (-)	- (-)	- (-)	- (-)	- (-)	- (-)
作業療法士	- (-)	- (-)	- (-)	- (-)	- (-)	2 (1.0)	- (-)	- (-)
歯科衛生士	0 (3.0)	16 (8.0)	- (-)	- (-)	- (-)	- (-)	- (-)	- (-)
診療放射線技師	1 (0.3)	28 (14.0)	4 (4.0)	- (-)	- (-)	- (-)	- (-)	- (-)
診療工学線技師	1 (0.3)	26 (13.0)	- (-)	- (-)	- (-)	- (-)	- (-)	- (-)
臨床検査技師	1 (0.3)	35 (17.5)	- (-)	- (-)	4 (1.3)	- (-)	- (-)	- (-)
衛生検査技師	1 (0.3)	- (-)	- (-)	- (-)	- (-)	- (-)	- (-)	- (-)
管理栄養士	3 (1.0)	22 (11.0)	- (-)	- (-)	- (-)	- (-)	- (-)	- (-)
栄養士	7 (2.3)	33 (16.5)	9 (9.0)	- (-)	- (-)	- (-)	- (-)	- (-)
社会福祉士	- (-)	- (-)	- (-)	- (-)	- (-)	- (-)	- (-)	- (-)
介護福祉士	- (-)	- (-)	- (-)	- (-)	- (-)	- (-)	- (-)	- (-)
合計	88 (32.7)	748 (374.0)	143 (143.0)	- (-)	72 (24.0)	17 (8.5)	1 (1.0)	- (-)
再掲	精神保健福祉士	- (-)	20 (10.0)	- (-)	- (-)	13 (6.5)	- (-)	- (-)
再掲	精神保健福祉相談員	- (-)	- (-)	- (-)	- (-)	7 (3.5)	- (-)	- (-)
再掲	栄養指導員	- (-)	- (-)	- (-)	- (-)	- (-)	- (-)	- (-)
再掲	健康運動指導士	- (-)	- (-)	- (-)	- (-)	- (-)	- (-)	- (-)
再掲	健康運動実践指導者	- (-)	- (-)	- (-)	- (-)	- (-)	- (-)	- (-)
別掲	事務職員	397 (132.3)	323 (161.5)	62 (62.0)	- (-)	22 (7.3)	16 (8.0)	1 (1.0)
別掲	その他	100 (33.3)	240 (120.0)	- (-)	- (-)	80 (26.7)	2 (1.0)	- (-)
再掲	【再掲】医療社会事業員	- (-)	- (-)	- (-)	- (-)	- (-)	13 (6.5)	- (-)

注 1：平成 16 年度、17 年度合計の数字は本編の該当表を参照 (31 頁 表 1-15)

注 2：() は 1 市区町村あたり平均人数

②中核市

□ 平成 16 年度

(人数)

専門職員	中核市(29市)							
	本庁 (含支所) (18市)	保健所 (28市)	保健センター (20市)	保健センター 類似施設 (7市)	衛生研究所 (6市)	精神保健 福祉センター (0市)	健康科学 センター (0市)	その他 (3市)
医師	10 (0.6)	56 (2.0)	20 (1.0)	- (-)	1 (0.2)	- (-)	- (-)	- (0.0)
歯科医師	1 (0.1)	11 (0.4)	2 (0.1)	- (-)	- (-)	- (-)	- (-)	1 (0.3)
獣医師	31 (1.7)	320 (11.4)	2 (0.1)	- (-)	33 (5.5)	- (-)	- (-)	6 (2.0)
薬剤師	28 (1.4)	278 (9.9)	49 (2.5)	- (-)	26 (4.3)	- (-)	- (-)	13 (4.3)
保健師	271 (15.1)	601 (21.5)	700 (35.5)	50 (8.4)	- (-)	- (-)	- (-)	- (0.0)
助産師	4 (0.2)	- (-)	13 (0.7)	1 (0.1)	- (-)	- (-)	- (-)	- (0.0)
看護師	106 (5.9)	29 (1.0)	21 (1.1)	4 (0.6)	- (-)	- (-)	- (-)	3 (1.0)
准看護師	1 (0.1)	1 (0.0)	2 (0.1)	- (-)	- (-)	- (-)	- (-)	2 (0.7)
理学療法士	16 (0.9)	15 (0.5)	11 (0.6)	4 (0.6)	- (-)	- (-)	- (-)	1 (0.3)
作業療法士	8 (0.4)	6 (0.2)	1 (0.1)	2 (0.3)	- (-)	- (-)	- (-)	- (0.0)
歯科衛生士	10 (0.6)	27 (1.0)	24 (1.2)	1 (0.1)	- (-)	- (-)	- (-)	2 (0.7)
診療放射線技師	5 (0.3)	37 (1.3)	12 (0.6)	- (-)	- (-)	- (-)	- (-)	1 (0.3)
診療エックス線技師	- (-)	- (-)	- (-)	- (-)	- (-)	- (-)	- (-)	- (0.0)
臨床検査技師	7 (0.4)	54 (1.9)	4 (0.2)	- (-)	14 (2.3)	- (-)	- (-)	4 (1.3)
衛生検査技師	- (-)	6 (0.2)	- (-)	- (-)	4 (0.7)	- (-)	- (-)	- (0.0)
管理栄養士	24 (1.3)	63 (2.3)	42 (2.1)	- (-)	- (-)	- (-)	- (-)	- (0.0)
栄養士	46 (2.6)	12 (0.4)	16 (0.8)	2 (0.3)	- (-)	- (-)	- (-)	- (0.0)
社会福祉士	10 (0.6)	5 (0.2)	5 (0.3)	3 (0.4)	- (-)	- (-)	- (-)	- (0.0)
介護福祉士	15 (0.8)	4 (0.1)	- (-)	13 (1.9)	- (-)	- (-)	- (-)	- (0.0)
合計	581 (32.8)	1,525 (54.5)	933 (46.7)	89 (12.7)	78 (13.0)	- (-)	- (-)	33 (11.0)
再掲	精神保健福祉士	5 (0.3)	10 (0.4)	10 (0.5)	- (-)	- (-)	- (-)	- (0.0)
再掲	精神保健福祉相談員	5 (0.3)	29 (1.0)	31 (1.6)	1 (0.1)	- (-)	- (-)	- (0.0)
再掲	栄養指導員	- (-)	9 (0.3)	16 (0.8)	- (-)	- (-)	- (-)	- (0.0)
再掲	健康運動指導士	1 (0.1)	15 (0.5)	9 (0.5)	5 (0.7)	- (-)	- (-)	- (0.0)
再掲	健康運動実践指導者	4 (0.2)	8 (0.3)	3 (0.2)	- (-)	- (-)	- (-)	- (0.0)
別掲	事務職員	2,415 (134.2)	648 (23.1)	171 (8.6)	92 (13.1)	5 (0.8)	- (-)	7 (2.3)
別掲	その他	896 (49.4)	292 (10.4)	51 (2.6)	45 (6.4)	46 (7.7)	- (-)	8 (2.7)
再掲	医療社会事業員	15 (1)	71 (2.5)	69 (3.5)	6 (0.9)	- (-)	- (-)	- (0.0)

□ 平成 17 年度

(人数)

専門職員	中核市(3市)							
	本庁 (含支所) (2市)	保健所 (3市)	保健センター (3市)	保健センター 類似施設 (1市)	衛生研究所 (1市)	精神保健 福祉センター (0市)	健康科学 センター (0市)	その他 (1市)
医師	4 (2.0)	4 (1.3)	3 (1.0)	- (-)	- (-)	- (-)	- (-)	- (-)
歯科医師	1 (0.5)	1 (0.3)	- (-)	2 (2.0)	- (-)	- (-)	- (-)	- (-)
獣医師	- (-)	41 (13.7)	1 (0.3)	- (-)	4 (4.0)	- (-)	- (-)	13 (13.0)
薬剤師	1 (0.5)	50 (16.7)	1 (0.3)	- (-)	10 (10.0)	- (-)	- (-)	- (-)
保健師	18 (9.0)	64 (21.3)	201 (67.0)	8 (8.0)	- (-)	- (-)	- (-)	- (-)
助産師	- (-)	- (-)	- (-)	- (-)	- (-)	- (-)	- (-)	- (-)
看護師	14 (7.0)	6 (2.0)	17 (5.7)	- (-)	- (-)	- (-)	- (-)	- (-)
准看護師	1 (0.5)	1 (0.3)	- (-)	- (-)	- (-)	- (-)	- (-)	- (-)
理学療法士	1 (0.5)	1 (0.3)	1 (0.3)	- (-)	- (-)	- (-)	- (-)	- (-)
作業療法士	1 (0.5)	- (-)	- (-)	- (-)	- (-)	- (-)	- (-)	- (-)
歯科衛生士	2 (1.0)	2 (0.7)	8 (2.7)	2 (2.0)	- (-)	- (-)	- (-)	- (-)
診療放射線技師	- (-)	7 (2.3)	- (-)	- (-)	- (-)	- (-)	- (-)	- (-)
診療エックス線技師	- (-)	- (-)	- (-)	- (-)	- (-)	- (-)	- (-)	- (-)
臨床検査技師	- (-)	8 (2.7)	2 (0.7)	- (-)	- (-)	- (-)	- (-)	- (-)
衛生検査技師	- (-)	- (-)	- (-)	- (-)	- (-)	- (-)	- (-)	- (-)
管理栄養士	3 (1.5)	8 (2.7)	14 (4.7)	- (-)	- (-)	- (-)	- (-)	- (-)
栄養士	11 (5.5)	2 (0.7)	7 (2.3)	- (-)	- (-)	- (-)	- (-)	- (-)
社会福祉士	- (-)	- (-)	- (-)	- (-)	- (-)	- (-)	- (-)	- (-)
介護福祉士	- (-)	- (-)	- (-)	- (-)	- (-)	- (-)	- (-)	- (-)
合計	57 (28.5)	195 (65.0)	255 (85.0)	10 (10.0)	14 (14.0)	- (-)	- (-)	13 (13.0)
再掲	精神保健福祉士	1 (0.5)	- (-)	- (-)	- (-)	- (-)	- (-)	- (-)
再掲	精神保健福祉相談員	- (-)	4 (1.3)	- (-)	- (-)	- (-)	- (-)	- (-)
再掲	栄養指導員	- (-)	7 (2.3)	- (-)	- (-)	- (-)	- (-)	- (-)
再掲	健康運動指導士	- (-)	- (-)	- (-)	- (-)	- (-)	- (-)	- (-)
再掲	健康運動実践指導者	- (-)	2 (0.7)	2 (0.7)	1 (1.0)	- (-)	- (-)	- (-)
別掲	事務職員	1,160 (580.0)	77 (25.7)	70 (23.3)	3 (3.0)	2 (2.0)	- (-)	- (-)
別掲	その他	1,859 (779.5)	48 (16.0)	2 (0.7)	1 (1.0)	8 (8.0)	- (-)	1 (1.0)
再掲	医療社会事業員	1 (1)	- (-)	- (-)	- (-)	- (-)	- (-)	- (-)

注1：平成16年度、17年度合計の数字は本編の該当表を参照（32頁表1-15）

注2：（ ）は1市区町村あたり平均人数

③保健所政令市

□ 平成 16 年度

(人数)

専門職員	保健所政令市(8市)							
	本庁 (含支所) (5市)	保健所 (7市)	保健センター (3市)	保健センター 類似施設 (2市)	衛生研究所 (2市)	精神保健 福祉センター (0市)	健康科学 センター (0市)	その他 (1市)
医師	1 (0.2)	13 (1.9)	- (-)	3 (1.5)	- (-)	- (-)	- (-)	- (-)
歯科医師	- (-)	1 (0.1)	- (-)	- (-)	1 (0.5)	- (-)	- (-)	- (-)
獣医師	1 (0.2)	51 (7.3)	- (-)	- (-)	- (-)	- (-)	- (-)	13 (13.0)
薬剤師	- (-)	43 (6.1)	- (-)	- (-)	- (-)	- (-)	- (-)	- (-)
保健師	38 (7.0)	133 (19.0)	87 (29.0)	3 (1.5)	- (-)	- (-)	- (-)	- (-)
助産師	1 (0.2)	2 (0.3)	- (-)	- (-)	- (-)	- (-)	- (-)	- (-)
看護師	3 (0.8)	10 (1.4)	6 (2.0)	- (-)	- (-)	- (-)	- (-)	2 (2.0)
准看護師	- (-)	1 (0.1)	1 (0.3)	- (-)	- (-)	- (-)	- (-)	1 (1.0)
理学療法士	1 (0.2)	5 (0.7)	- (-)	2 (1.0)	- (-)	- (-)	- (-)	- (-)
作業療法士	1 (0.2)	2 (0.3)	- (-)	2 (1.0)	- (-)	- (-)	- (-)	- (-)
歯科衛生士	- (-)	7 (1.0)	3 (1.0)	- (-)	- (-)	- (-)	- (-)	- (-)
診療放射線技師	- (-)	19 (2.7)	2 (0.7)	- (-)	- (-)	- (-)	- (-)	- (-)
診療エックス線技師	- (-)	- (-)	- (-)	- (-)	- (-)	- (-)	- (-)	- (-)
臨床検査技師	1 (0.2)	20 (2.9)	- (-)	- (-)	9 (4.5)	- (-)	- (-)	- (-)
衛生検査技師	- (-)	5 (0.7)	- (-)	- (-)	- (-)	- (-)	- (-)	- (-)
管理栄養士	4 (0.8)	13 (1.9)	7 (2.3)	2 (1.0)	- (-)	- (-)	- (-)	- (-)
栄養士	2 (0.4)	7 (1.0)	2 (0.7)	- (-)	- (-)	- (-)	- (-)	1 (1.0)
社会福祉士	- (-)	- (-)	- (-)	- (-)	- (-)	- (-)	- (-)	- (-)
介護福祉士	11 (2.2)	2 (0.3)	1 (0.3)	- (-)	- (-)	- (-)	- (-)	- (-)
合計	64 (12.8)	334 (47.7)	108 (36.3)	12 (8.0)	10 (5.0)	- (-)	- (-)	17 (17.0)
再掲	精神保健福祉士	5 (1.0)	2 (0.3)	6 (2.0)	- (-)	- (-)	- (-)	- (-)
再掲	精神保健福祉相談員	14 (2.8)	9 (1.3)	- (-)	- (-)	- (-)	- (-)	- (-)
再掲	栄養指導員	4 (0.8)	9 (1.3)	7 (2.3)	2 (1.0)	- (-)	- (-)	- (-)
再掲	健康運動指導士	- (-)	2 (0.3)	- (-)	2 (1.0)	- (-)	- (-)	- (-)
再掲	健康運動実践指導者	6 (1.6)	5 (0.7)	6 (2.0)	- (-)	- (-)	- (-)	- (-)
別掲	事務職員	1,181 (232.2)	189 (27.0)	25 (8.3)	4 (2.0)	1 (0.5)	- (-)	2 (2.0)
別掲	その他	210 (44.0)	83 (11.9)	- (-)	5 (2.5)	7 (3.5)	- (-)	8 (8.0)
再掲	〔再掲〕医療社会事業員	31 (6)	23 (3.3)	19 (6.3)	4 (2.0)	- (-)	- (-)	- (-)

注 1：平成 16 年度、17 年度合計の数字は本編の該当表を参照 (32 頁 表 1-15)

注 2：() は 1 市区町村あたり平均人数

注 3：平成 17 年度 回答なし

④特別区

□ 平成 16 年度

(人数)

専門職員	特別区(14区)							
	本庁 (含支所) (12区)	保健所 (14区)	保健センター (12区)	保健センター 類似施設 (6区)	衛生研究所 (1区)	精神保健 福祉センター (0区)	健康科学 センター (0区)	その他 (3区)
医師	2 (0.2)	37 (2.6)	43 (3.6)	2 (0.3)	- (-)	- (-)	- (-)	- (-)
歯科医師	- (-)	4 (0.3)	- (-)	- (-)	- (-)	- (-)	- (-)	- (-)
獣医師	- (-)	2 (0.1)	- (-)	- (-)	- (-)	- (-)	- (-)	- (-)
薬剤師	- (-)	3 (0.2)	1 (0.1)	- (-)	- (-)	- (-)	- (-)	- (-)
保健師	59 (4.9)	144 (10.3)	395 (32.9)	30 (5.0)	- (-)	- (-)	- (-)	16 (5.3)
助産師	- (-)	- (-)	- (-)	- (-)	- (-)	- (-)	- (-)	- (-)
看護師	105 (8.8)	- (-)	- (-)	- (-)	- (-)	- (-)	- (-)	- (-)
准看護師	- (-)	- (-)	- (-)	- (-)	- (-)	- (-)	- (-)	- (-)
理学療法士	8 (0.7)	- (-)	- (-)	- (-)	- (-)	- (-)	- (-)	- (-)
作業療法士	3 (0.3)	- (-)	6 (0.5)	- (-)	- (-)	- (-)	- (-)	1 (0.3)
歯科衛生士	1 (0.1)	18 (1.3)	27 (2.3)	2 (0.3)	- (-)	- (-)	- (-)	- (-)
診療放射線技師	- (-)	20 (1.4)	35 (2.9)	1 (0.2)	- (-)	- (-)	- (-)	- (-)
診療エックス線技師	- (-)	3 (0.2)	4 (0.3)	- (-)	- (-)	- (-)	- (-)	- (-)
臨床検査技師	- (-)	34 (2.4)	19 (1.6)	6 (1.0)	- (-)	- (-)	- (-)	6 (2.0)
衛生検査技師	8 (0.7)	52 (3.7)	15 (1.3)	3 (0.5)	12 (12.0)	- (-)	- (-)	2 (0.7)
管理栄養士	18 (1.5)	22 (1.6)	31 (2.6)	2 (0.3)	- (-)	- (-)	- (-)	- (-)
栄養士	28 (2.2)	3 (0.2)	22 (1.8)	3 (0.5)	- (-)	- (-)	- (-)	- (-)
社会福祉士	1 (0.1)	- (-)	- (-)	- (-)	- (-)	- (-)	- (-)	4 (1.3)
介護福祉士	77 (6.4)	2 (0.1)	30 (2.5)	14 (2.3)	- (-)	- (-)	- (-)	3 (1.0)
合計	308 (25.7)	344 (24.6)	828 (52.3)	63 (10.5)	12 (12.0)	- (-)	- (-)	32 (10.7)
再掲	精神保健福祉士	5 (0.4)	14 (1.0)	34 (2.8)	7 (1.2)	- (-)	- (-)	- (-)
再掲	精神保健福祉相談員	5 (0.4)	11 (0.8)	23 (1.9)	8 (1.3)	- (-)	- (-)	- (-)
再掲	栄養指導員	- (-)	3 (0.2)	5 (0.4)	- (-)	- (-)	- (-)	- (-)
再掲	健康運動指導士	- (-)	1 (0.1)	2 (0.2)	- (-)	- (-)	- (-)	- (-)
再掲	健康運動実践指導者	- (-)	3 (0.2)	- (-)	3 (0.5)	- (-)	- (-)	- (-)
別掲	事務職員	1,537 (128.1)	392 (28.0)	272 (22.7)	45 (7.5)	2 (2.0)	- (-)	52 (17.3)
別掲	その他	1,200 (100.0)	279 (19.9)	22 (1.8)	81 (13.5)	- (-)	- (-)	26 (8.7)
再掲	〔再掲〕医療社会事業員	10 (1)	34 (2.4)	64 (5.3)	18 (3.0)	- (-)	- (-)	- (-)

注 1：平成 16 年度、17 年度合計の数字は本編の該当表を参照 (34 頁 表 1-15)

注 2：() は 1 市区町村あたり平均人数

注 3：平成 17 年度 回答なし

表1-15 市区町村の行政部門専門職員の配置状況

①一般市区町村区分

□ 平成16年度

(人数)

専門職員	人口30万人以上の市(13市)			
	本庁 (含支所) (13市)	保健センター (13市)	保健センター 類似施設 (0市)	
医師	- (-)	- (-)	9 (1.5)	
歯科医師	- (-)	- (-)	1 (0.2)	
獣医師	4 (0.3)	- (-)	- (-)	
薬剤師	4 (0.3)	1 (0.1)	2 (0.3)	
保健師	102 (7.8)	303 (23.3)	12 (2.0)	
助産師	- (-)	- (-)	- (-)	
看護師	59 (4.5)	19 (1.5)	56 (9.3)	
准看護師	2 (0.2)	- (-)	- (-)	
理学療法士	8 (0.6)	9 (0.7)	18 (3.0)	
作業療法士	10 (0.8)	3 (0.2)	17 (2.8)	
歯科衛生士	1 (0.1)	28 (2.2)	2 (0.3)	
診療放射線技師	1 (0.1)	3 (0.2)	2 (0.3)	
診療エックス線技師	- (-)	- (-)	- (-)	
臨床検査技師	- (-)	2 (0.2)	3 (0.5)	
衛生検査技師	- (-)	- (-)	- (-)	
管理栄養士	4 (0.3)	17 (1.3)	2 (0.3)	
栄養士	40 (3.8)	18 (1.4)	- (-)	
社会福祉士	3 (0.2)	- (-)	- (-)	
介護福祉士	10 (0.8)	- (-)	27 (4.5)	
合計	257 (19.8)	403 (31.0)	151 (25.2)	
再掲	精神保健福祉士	7 (0.5)	- (-)	- (-)
再掲	精神保健福祉相談員	- (-)	- (-)	- (-)
再掲	栄養指導員	- (-)	2 (0.2)	- (-)
再掲	健康運動指導士	- (-)	1 (0.1)	- (-)
再掲	健康運動実践指導者	- (-)	5 (0.4)	2 (0.3)
別掲	事務職員	2,060 (228.4)	104 (8.0)	32 (5.3)
別掲	その他	87 (6.7)	13 (1.0)	31 (5.2)
再掲	[再掲]医療社会事業員	7 (1)	8 (0.6)	2 (0.3)

専門職員	人口20~30万人の市(27市)			
	本庁 (含支所) (27市)	保健センター (20市)	保健センター 類似施設 (11市)	
医師	86 (3.2)	1 (0.1)	2 (0.2)	
歯科医師	1 (0.0)	- (-)	- (-)	
獣医師	1 (0.0)	- (-)	- (-)	
薬剤師	19 (0.7)	- (-)	- (-)	
保健師	245 (9.1)	401 (20.1)	57 (5.2)	
助産師	30 (1.1)	2 (0.1)	1 (0.1)	
看護師	459 (17.0)	21 (1.1)	13 (1.2)	
准看護師	26 (1.0)	5 (0.3)	5 (0.5)	
理学療法士	14 (0.5)	0 (0.0)	2 (0.2)	
作業療法士	7 (0.3)	5 (0.3)	3 (0.3)	
歯科衛生士	5 (0.2)	12 (0.6)	- (-)	
診療放射線技師	22 (0.8)	- (-)	2 (0.2)	
診療エックス線技師	- (-)	- (-)	9 (0.8)	
臨床検査技師	27 (1.0)	- (-)	13 (1.2)	
衛生検査技師	1 (0.0)	- (-)	- (-)	
管理栄養士	17 (0.6)	27 (1.4)	6 (0.5)	
栄養士	71 (2.6)	13 (0.7)	1 (0.1)	
社会福祉士	35 (1.3)	5 (0.3)	3 (0.3)	
介護福祉士	16 (0.6)	2 (0.1)	12 (1.1)	
合計	1,082 (40.1)	503 (25.2)	129 (11.7)	
再掲	精神保健福祉士	10 (0.7)	5 (0.3)	- (-)
再掲	精神保健福祉相談員	- (-)	- (-)	- (-)
再掲	栄養指導員	- (-)	- (-)	- (-)
再掲	健康運動指導士	10 (0.4)	7 (0.4)	- (-)
再掲	健康運動実践指導者	8 (0.3)	24 (1.2)	- (-)
別掲	事務職員	4,214 (156.1)	312 (15.6)	93 (8.5)
別掲	その他	2,137 (79.1)	3 (0.2)	7 (0.6)
再掲	[再掲]医療社会事業員	37 (1)	36 (1.8)	- (-)

専門職員	人口10~20万人の市(73市)			
	本庁 (含支所) (71市)	保健センター (59市)	保健センター 類似施設 (32市)	
医師	- (-)	2 (0.0)	- (-)	
歯科医師	- (-)	- (-)	- (-)	
獣医師	- (-)	- (-)	- (-)	
薬剤師	- (-)	2 (0.0)	- (-)	
保健師	410 (5.8)	742 (12.6)	108 (3.4)	
助産師	6 (0.1)	16 (0.3)	- (-)	
看護師	83 (1.2)	37 (0.6)	12 (0.4)	
准看護師	11 (0.2)	8 (0.1)	1 (0.0)	
理学療法士	9 (0.1)	15 (0.3)	5 (0.2)	
作業療法士	0 (0.1)	8 (0.1)	1 (0.0)	
歯科衛生士	1 (0.0)	36 (0.8)	4 (0.1)	
診療放射線技師	- (-)	7 (0.1)	- (-)	
診療エックス線技師	- (-)	2 (0.0)	- (-)	
臨床検査技師	- (-)	1 (0.0)	- (-)	
衛生検査技師	- (-)	- (-)	- (-)	
管理栄養士	41 (0.8)	61 (1.0)	8 (0.3)	
栄養士	71 (1.0)	15 (0.3)	6 (0.2)	
社会福祉士	20 (0.3)	2 (0.0)	3 (0.1)	
介護福祉士	23 (0.3)	8 (0.1)	- (-)	
合計	684 (9.6)	862 (16.3)	149 (4.7)	
再掲	精神保健福祉士	33 (0.5)	13 (0.2)	4 (0.1)
再掲	精神保健福祉相談員	2 (0.0)	- (-)	- (-)
再掲	栄養指導員	- (-)	8 (0.1)	- (-)
再掲	健康運動指導士	15 (0.2)	8 (0.1)	3 (0.1)
再掲	健康運動実践指導者	21 (0.3)	19 (0.3)	3 (0.1)
別掲	事務職員	6,974 (98.2)	390 (6.8)	73 (2.3)
別掲	その他	2,181 (30.7)	9 (0.2)	9 (0.3)
再掲	[再掲]医療社会事業員	71 (1)	35 (0.6)	8 (0.3)

専門職員	その他の市(324市)			
	本庁 (含支所) (307市)	保健センター (240市)	保健センター 類似施設 (77市)	
医師	22 (0.1)	23 (0.1)	5 (0.1)	
歯科医師	2 (0.0)	- (-)	2 (0.0)	
獣医師	12 (0.0)	- (-)	- (-)	
薬剤師	8 (0.0)	9 (0.0)	2 (0.0)	
保健師	1,257 (4.1)	1,947 (8.1)	157 (2.0)	
助産師	1 (0.0)	15 (0.1)	7 (0.1)	
看護師	144 (0.5)	137 (0.6)	36 (0.5)	
准看護師	43 (0.1)	54 (0.2)	10 (0.1)	
理学療法士	10 (0.0)	26 (0.1)	9 (0.1)	
作業療法士	5 (0.0)	10 (0.0)	9 (0.1)	
歯科衛生士	10 (0.0)	51 (0.2)	12 (0.2)	
診療放射線技師	5 (0.0)	- (-)	1 (0.0)	
診療エックス線技師	- (-)	- (-)	2 (0.0)	
臨床検査技師	5 (0.0)	- (-)	4 (0.1)	
衛生検査技師	- (-)	- (-)	2 (0.0)	
管理栄養士	112 (0.4)	156 (0.6)	14 (0.2)	
栄養士	106 (0.3)	93 (0.3)	12 (0.2)	
社会福祉士	50 (0.2)	2 (0.0)	10 (0.1)	
介護福祉士	33 (0.1)	9 (0.0)	6 (0.1)	
合計	1,825 (5.9)	2,521 (10.5)	300 (3.9)	
再掲	精神保健福祉士	63 (0.2)	70 (0.3)	20 (0.3)
再掲	精神保健福祉相談員	5 (0.0)	15 (0.1)	2 (0.0)
再掲	栄養指導員	3 (0.0)	3 (0.0)	2 (0.0)
再掲	健康運動指導士	22 (0.1)	34 (0.1)	5 (0.1)
再掲	健康運動実践指導者	66 (0.2)	122 (0.5)	24 (0.3)
別掲	事務職員	11,093 (38.1)	805 (3.4)	172 (2.2)
別掲	その他	1,186 (3.9)	40 (0.2)	16 (0.2)
再掲	[再掲]医療社会事業員	167 (1)	256 (1.1)	55 (0.7)

注1:平成16年度、17年度合計の数字は本編の該当表を参照(35頁表1-15)

注2:()は1市区町村あたり平均人数

(人数)

専門職員	町村(1,066町村)			
	本庁 (含支所) (990町村)	保健センター (584町村)	保健センター 類似施設 (342町村)	
医師	60 (0.1)	14 (0.0)	28 (0.1)	
歯科医師	15 (0.0)	- (-)	5 (0.0)	
獣医師	6 (0.0)	- (-)	2 (0.0)	
薬剤師	10 (0.0)	7 (0.0)	14 (0.0)	
保健師	1,675 (1.7)	2,217 (3.7)	586 (1.7)	
助産師	16 (0.0)	14 (0.0)	4 (0.0)	
看護師	209 (0.2)	134 (0.2)	132 (0.4)	
准看護師	108 (0.1)	60 (0.1)	112 (0.3)	
理学療法士	11 (0.0)	15 (0.0)	8 (0.0)	
作業療法士	4 (0.0)	3 (0.0)	3 (0.0)	
歯科衛生士	27 (0.0)	26 (0.0)	12 (0.0)	
診療放射線技師	8 (0.0)	2 (0.0)	51 (0.1)	
診療エックス線技師	3 (0.0)	- (-)	1 (0.0)	
臨床検査技師	11 (0.0)	2 (0.0)	1 (0.0)	
衛生検査技師	1 (0.0)	1 (0.0)	- (-)	
管理栄養士	127 (0.1)	197 (0.3)	46 (0.1)	
栄養士	118 (0.1)	133 (0.2)	40 (0.1)	
社会福祉士	40 (0.0)	12 (0.0)	40 (0.1)	
介護福祉士	62 (0.1)	31 (0.1)	137 (0.4)	
合計	2,512 (2.5)	2,668 (4.8)	1,222 (3.6)	
再掲	精神保健福祉士	68 (0.1)	101 (0.2)	25 (0.1)
	精神保健福祉相談員	6 (0.0)	11 (0.0)	3 (0.0)
	栄養指導員	6 (0.0)	5 (0.0)	1 (0.0)
掲	健康運動指導士	27 (0.0)	48 (0.1)	15 (0.0)
	健康運動実践指導者	109 (0.1)	131 (0.2)	38 (0.1)
別掲	事務職員	6,815 (6.9)	1,293 (2.2)	709 (2.1)
	その他	454 (0.5)	94 (0.2)	140 (0.4)
掲	〔再掲〕医療社会事業員	225 (0)	296 (0.5)	82 (0.2)

注1：平成16年度、17年度合計の数字は本編の該当表を参照（36頁表1-15）

注2：（ ）は1市区町村あたり平均人数

□ 平成 17 年度

(人数)

専門職員	人口20～30万人の市(10市)			
	本庁 (含支所) (10市)	保健センター (9市)	保健センター 類似施設 (9市)	
医師	56 (5.6)	2 (0.2)	- (-)	
歯科医師	2 (0.2)	- (-)	- (-)	
獣医師	- (-)	- (-)	- (-)	
薬剤師	20 (2.0)	- (-)	- (-)	
保健師	115 (11.5)	204 (22.7)	4 (1.3)	
助産師	15 (1.5)	- (-)	- (-)	
看護師	344 (34.4)	16 (1.8)	1 (0.3)	
准看護師	10 (1.0)	2 (0.2)	1 (0.3)	
理学療法士	10 (1.0)	6 (0.9)	1 (0.3)	
作業療法士	6 (0.6)	5 (0.6)	- (-)	
歯科衛生士	2 (0.2)	10 (1.1)	- (-)	
診療放射線技師	19 (1.9)	1 (0.1)	- (-)	
診療エックス線技師	- (-)	- (-)	- (-)	
臨床検査技師	25 (2.5)	4 (0.4)	- (-)	
衛生検査技師	- (-)	- (-)	- (-)	
管理栄養士	14 (1.4)	6 (0.7)	1 (0.3)	
栄養士	37 (3.7)	9 (1.0)	- (-)	
社会福祉士	1 (0.1)	- (-)	- (-)	
介護福祉士	- (-)	- (-)	- (-)	
合計	682 (68.2)	267 (29.7)	8 (2.7)	
再掲	精神保健福祉士	7 (0.7)	3 (0.3)	- (-)
再掲	精神保健福祉相談員	2 (0.2)	3 (0.3)	- (-)
再掲	栄養指導員	- (-)	- (-)	- (-)
再掲	健康運動指導士	- (-)	4 (0.4)	- (-)
再掲	健康運動実践指導者	5 (0.5)	2 (0.2)	- (-)
別掲	事務職員	3,660 (366.0)	73 (8.1)	3 (1.0)
別掲	その他	2,750 (275.0)	6 (0.7)	22 (7.3)
【再掲】医療社会事業員	- (-)	- (-)	- (-)	

専門職員	人口10～20万人の市(35市)			
	本庁 (含支所) (35市)	保健センター (29市)	保健センター 類似施設 (24市)	
医師	- (-)	3 (0.1)	- (-)	
歯科医師	- (-)	- (-)	- (-)	
獣医師	4 (0.1)	- (-)	- (-)	
薬剤師	- (-)	1 (0.0)	- (-)	
保健師	251 (7.2)	325 (11.2)	51 (2.1)	
助産師	- (-)	- (-)	- (-)	
看護師	33 (0.9)	25 (0.9)	17 (0.7)	
准看護師	6 (0.2)	4 (0.1)	- (-)	
理学療法士	5 (0.1)	8 (0.3)	7 (0.3)	
作業療法士	5 (0.1)	- (-)	2 (0.1)	
歯科衛生士	2 (0.1)	9 (0.3)	- (-)	
診療放射線技師	- (-)	8 (0.3)	- (-)	
診療エックス線技師	- (-)	1 (0.0)	- (-)	
臨床検査技師	- (-)	1 (0.0)	- (-)	
衛生検査技師	- (-)	- (-)	- (-)	
管理栄養士	26 (0.7)	20 (0.7)	5 (0.2)	
栄養士	29 (0.8)	8 (0.3)	1 (0.0)	
社会福祉士	3 (0.1)	- (-)	6 (0.3)	
介護福祉士	11 (0.3)	- (-)	18 (0.8)	
合計	375 (10.7)	413 (14.2)	107 (4.5)	
再掲	精神保健福祉士	23 (0.7)	13 (0.4)	1 (0.0)
再掲	精神保健福祉相談員	2 (0.1)	6 (0.2)	- (-)
再掲	栄養指導員	- (-)	- (-)	- (-)
再掲	健康運動指導士	4 (0.1)	3 (0.1)	1 (0.0)
再掲	健康運動実践指導者	17 (0.5)	11 (0.4)	7 (0.3)
別掲	事務職員	2,091 (59.7)	144 (5.0)	50 (2.1)
別掲	その他	1,270 (36.3)	9 (0.3)	27 (1.1)
【再掲】医療社会事業員	- (-)	- (-)	- (-)	

専門職員	その他の市(128市)			
	本庁 (含支所) (128市)	保健センター (102市)	保健センター 類似施設 (69市)	
医師	- (-)	2 (0.0)	2 (0.0)	
歯科医師	- (-)	- (-)	- (-)	
獣医師	1 (0.0)	- (-)	- (-)	
薬剤師	- (-)	- (-)	- (-)	
保健師	603 (4.7)	768 (7.5)	93 (1.3)	
助産師	- (-)	2 (0.0)	- (-)	
看護師	44 (0.3)	55 (0.5)	23 (0.3)	
准看護師	6 (0.0)	18 (0.2)	4 (0.1)	
理学療法士	7 (0.1)	7 (0.1)	2 (0.0)	
作業療法士	3 (0.0)	5 (0.0)	4 (0.1)	
歯科衛生士	5 (0.0)	16 (0.2)	2 (0.0)	
診療放射線技師	- (-)	- (-)	- (-)	
診療エックス線技師	- (-)	- (-)	- (-)	
臨床検査技師	- (-)	- (-)	- (-)	
衛生検査技師	- (-)	- (-)	- (-)	
管理栄養士	53 (0.4)	58 (0.6)	10 (0.1)	
栄養士	59 (0.5)	37 (0.4)	4 (0.1)	
社会福祉士	18 (0.1)	3 (0.0)	6 (0.1)	
介護福祉士	10 (0.1)	8 (0.1)	1 (0.0)	
合計	810 (6.3)	977 (9.8)	151 (2.2)	
再掲	精神保健福祉士	33 (0.3)	33 (0.3)	11 (0.2)
再掲	精神保健福祉相談員	8 (0.1)	3 (0.0)	1 (0.0)
再掲	栄養指導員	- (-)	- (-)	- (-)
再掲	健康運動指導士	11 (0.1)	20 (0.2)	3 (0.0)
再掲	健康運動実践指導者	34 (0.3)	61 (0.6)	8 (0.1)
別掲	事務職員	4,484 (35.0)	300 (2.9)	92 (1.3)
別掲	その他	457 (3.6)	11 (0.1)	26 (0.4)
【再掲】医療社会事業員	1 (0)	1 (0.0)	- (-)	

専門職員	町村(384町村)			
	本庁 (含支所) (384町村)	保健センター (237町村)	保健センター 類似施設 (148町村)	
医師	25 (0.1)	5 (0.0)	16 (0.1)	
歯科医師	7 (0.0)	2 (0.0)	1 (0.0)	
獣医師	1 (0.0)	- (-)	- (-)	
薬剤師	5 (0.0)	- (-)	3 (0.0)	
保健師	647 (1.7)	664 (2.8)	203 (1.4)	
助産師	- (-)	3 (0.0)	- (-)	
看護師	107 (0.3)	43 (0.2)	82 (0.6)	
准看護師	45 (0.1)	10 (0.1)	28 (0.2)	
理学療法士	3 (0.0)	5 (0.0)	5 (0.0)	
作業療法士	2 (0.0)	4 (0.0)	4 (0.0)	
歯科衛生士	8 (0.0)	6 (0.0)	2 (0.0)	
診療放射線技師	4 (0.0)	- (-)	5 (0.0)	
診療エックス線技師	1 (0.0)	- (-)	- (-)	
臨床検査技師	12 (0.0)	- (-)	5 (0.0)	
衛生検査技師	- (-)	- (-)	- (-)	
管理栄養士	46 (0.1)	58 (0.2)	20 (0.1)	
栄養士	58 (0.2)	43 (0.2)	16 (0.1)	
社会福祉士	8 (0.0)	11 (0.0)	11 (0.1)	
介護福祉士	8 (0.0)	10 (0.0)	29 (0.2)	
合計	986 (2.6)	871 (3.7)	430 (2.9)	
再掲	精神保健福祉士	24 (0.1)	21 (0.1)	10 (0.1)
再掲	精神保健福祉相談員	- (-)	8 (0.0)	- (-)
再掲	栄養指導員	3 (0.0)	5 (0.0)	2 (0.0)
再掲	健康運動指導士	15 (0.0)	14 (0.1)	2 (0.0)
再掲	健康運動実践指導者	40 (0.1)	35 (0.1)	20 (0.1)
別掲	事務職員	2,664 (6.9)	378 (1.6)	265 (1.8)
別掲	その他	160 (0.4)	17 (0.1)	52 (0.4)
【再掲】医療社会事業員	- (-)	11 (0.0)	- (-)	

注1：平成 16 年度、17 年度合計の数字は本編の該当表を参照（35 頁 表 1-15）、「町村」は本編（36 頁 表 1-15）を参照

注2：（ ）は1市市区町村あたり平均人数

注3：「人口 30 万人以上」回答なし

表1-16 市区町村の保健・医療・福祉関連施設の整備状況

〔保健所設置市・特別区〕

□ 平成16年度

(か所数、人分、ベッド数)

保健・医療・福祉関連施設		政令指定都市(10市)		中核市(29市)	
		政令指定都市 の設置施設 (10市)	その他 (民間等) (10市)	中核市 の設置施設 (28市)	その他 (民間等) (28市)
健康増進関連	健康増進等施設 (か所)	5 (0.5)	10 (1.0)	13 (0.5)	21 (0.8)
障害者関連	身体障害者施設 (か所)	31 (3.1)	149 (14.9)	43 (1.5)	178 (6.4)
	知的障害者施設 (か所)	90 (9.0)	852 (85.2)	57 (2.0)	605 (21.6)
	精神障害者施設 (か所)	17 (1.7)	390 (39.0)	7 (0.3)	358 (12.8)
	生活支援センター (か所)	30 (3.0)	60 (6.0)	14 (0.5)	51 (1.8)
	その他 (か所)	40 (4.0)	- (-)	7 (0.3)	50 (1.8)
在宅福祉関連	ショートステイ (人分)	507 (50.7)	4,644 (464.4)	120 (4.3)	5,277 (188.5)
	デイサービス (人分)	1,531 (153.1)	12,700 (1,270.0)	963 (34.4)	23,437 (837.0)
	在宅介護支援センター (か所)	222 (22.2)	329 (32.9)	76 (2.7)	507 (18.1)
	訪問看護ステーション (か所)	- (-)	787 (78.7)	4 (0.1)	864 (30.9)
	その他 (か所)	9 (0.9)	- (-)	1 (0.0)	119 (4.3)
老人福祉関連	特別養護老人ホーム (ベッド)	1,826 (182.6)	32,798 (3,279.8)	856 (30.6)	26,127 (937.0)
	養護老人ホーム (人分)	1,586 (158.6)	2,365 (236.5)	1,958 (69.9)	2,423 (86.5)
	老人福祉センター (か所)	100 (10.0)	30 (3.0)	341 (12.2)	27 (1.0)
	その他 (人分)	- (-)	- (-)	12 (0.4)	4,106 (146.6)

保健・医療・福祉関連施設		保健所政令市(8市)		特別区(14区)	
		保健所政令市 の設置施設 (7市)	その他 (民間等) (8市)	特別区 の設置施設 (14区)	その他 (民間等) (12区)
健康増進関連	健康増進等施設 (か所)	4 (0.6)	18 (2.3)	10 (0.7)	26 (2.2)
障害者関連	身体障害者施設 (か所)	8 (1.1)	19 (2.4)	22 (1.6)	16 (1.3)
	知的障害者施設 (か所)	5 (0.7)	63 (7.9)	80 (5.7)	174 (14.5)
	精神障害者施設 (か所)	- (-)	42 (5.3)	3 (0.2)	139 (11.6)
	生活支援センター (か所)	1 (0.1)	9 (1.1)	9 (0.6)	5 (0.4)
	その他 (か所)	1 (0.1)	5 (0.6)	5 (0.4)	13 (1.1)
在宅福祉関連	ショートステイ (人分)	- (-)	645 (80.6)	723 (51.6)	457 (38.1)
	デイサービス (人分)	244 (34.9)	3,210 (401.3)	2,920 (208.6)	5,217 (434.8)
	在宅介護支援センター (か所)	42 (6.0)	32 (4.0)	117 (8.4)	98 (8.2)
	訪問看護ステーション (か所)	- (-)	64 (8.0)	2 (0.1)	192 (16.0)
	その他 (か所)	- (-)	7 (0.9)	- (-)	- (-)
老人福祉関連	特別養護老人ホーム (ベッド)	- (-)	3,419 (427.4)	4,038 (288.4)	4,292 (357.7)
	養護老人ホーム (人分)	390 (55.7)	100 (12.5)	- (-)	568 (47.3)
	老人福祉センター (か所)	29 (4.1)	91 (11.4)	3 (0.2)	- (-)
	その他 (人分)	50 (7.1)	60 (7.5)	90 (6.4)	- (-)

□ 平成17年度

(か所数、人分、ベッド数)

保健・医療・福祉関連施設		政令指定都市(3市)		中核市(3市)	
		政令指定都市 の設置施設 (3市)	その他 (民間等) (3市)	中核市 の設置施設 (3市)	その他 (民間等) (3市)
健康増進関連	健康増進等施設 (か所)	2 (0.7)	8 (2.7)	- (-)	1 (0.3)
障害者関連	身体障害者施設 (か所)	14 (4.7)	30 (10.0)	1 (0.3)	17 (5.7)
	知的障害者施設 (か所)	28 (9.3)	88 (29.3)	4 (1.3)	48 (16.0)
	精神障害者施設 (か所)	2 (0.7)	99 (33.0)	- (-)	55 (18.3)
	生活支援センター (か所)	6 (2.0)	3 (1.0)	- (-)	7 (2.3)
	その他 (か所)	1 (0.3)	1 (0.3)	- (-)	3 (1.0)
在宅福祉関連	ショートステイ (人分)	92 (30.7)	1,503 (501.0)	3 (1.0)	495 (165.0)
	デイサービス (人分)	204 (68.0)	5,953 (1,984.3)	30 (10.0)	2,702 (900.7)
	在宅介護支援センター (か所)	28 (9.3)	135 (45.0)	1 (0.3)	66 (22.0)
	訪問看護ステーション (か所)	- (-)	212 (70.7)	9 (3.0)	45 (15.0)
	その他 (か所)	- (-)	- (-)	- (-)	- (-)
老人福祉関連	特別養護老人ホーム (ベッド)	746 (248.7)	8,533 (2,844.3)	- (-)	3,777 (1,259.0)
	養護老人ホーム (人分)	370 (123.3)	1,465 (488.3)	390 (130.0)	580 (193.3)
	老人福祉センター (か所)	62 (20.7)	- (-)	36 (12.0)	- (-)
	その他 (人分)	- (-)	- (-)	- (-)	- (-)

注1:平成16年度、17年度合計の数字は本編の該当表を参照(39頁表1-16)

注2:()は1市区町村あたり平均人数

注3:平成17年度「保健所政令市」「特別区」回答なし

[一般市町村区分]

□ 平成 16 年度

(か所数、人分、ベッド数)

保健・医療・福祉関連施設		人口30万人以上の市(13市)		人口20～30万人の市(27市)		人口10～20万人の市(73市)	
		市の設置施設 (11市)	その他 (民間等) (12市)	市の設置施設 (26市)	その他 (民間等) (27市)	市の設置施設 (46市)	その他 (民間等) (50市)
健康増進関連	健康増進等施設 (か所)	2 (0.2)	2 (0.2)	13 (0.5)	10 (0.4)	39 (0.8)	47 (0.9)
	身体障害者施設 (か所)	9 (0.8)	45 (3.8)	11 (0.4)	110 (4.1)	50 (1.1)	104 (2.1)
障害者関連	知的障害者施設 (か所)	24 (2.2)	220 (18.3)	41 (1.6)	365 (13.5)	105 (2.3)	428 (8.6)
	精神障害者施設 (か所)	3 (0.3)	131 (10.9)	2 (0.1)	156 (5.8)	21 (0.5)	247 (4.9)
	生活支援センター (か所)	11 (1.0)	12 (1.0)	6 (0.2)	25 (0.9)	18 (0.4)	42 (0.8)
	その他 (か所)	1 (0.1)	9 (0.8)	14 (0.5)	62 (2.3)	23 (0.5)	28 (0.6)
在宅福祉関連	ショートステイ (人分)	67 (6.1)	1,178 (98.2)	24 (0.9)	2,761 (102.3)	146 (3.2)	5,394 (107.9)
	デイサービス (人分)	1,100 (100.0)	6,844 (570.3)	322 (12.4)	10,735 (397.6)	2,050 (44.6)	21,967 (439.3)
	在宅介護支援センター (か所)	55 (5.0)	121 (10.1)	55 (2.1)	288 (10.7)	166 (3.6)	348 (7.0)
	訪問看護ステーション (か所)	2 (0.2)	231 (19.3)	2 (0.1)	320 (11.9)	23 (0.5)	445 (8.9)
	その他 (か所)	- (-)	- (-)	- (-)	741 (27.4)	- (-)	107 (2.1)
老人福祉関連	特別養護老人ホーム (ベッド)	230 (20.9)	8,072 (672.7)	205 (7.9)	13,102 (485.3)	1,138 (24.7)	17,137 (342.7)
	養護老人ホーム (人分)	261 (23.7)	930 (77.5)	755 (29.0)	1,293 (47.9)	1,734 (37.7)	1,974 (39.5)
	老人福祉センター (か所)	75 (6.8)	7 (0.6)	291 (11.2)	34 (1.3)	163 (3.5)	94 (1.9)
	その他 (人分)	- (-)	- (-)	1 (0.0)	1,445 (53.5)	100 (2.2)	2,139 (42.8)

保健・医療・福祉関連施設		その他の市(324市)		町村(1,066町村)	
		市の設置施設 (301市)	その他 (民間等) (330市)	町村の設置施設 (791町村)	その他 (民間等) (869町村)
健康増進関連	健康増進等施設 (か所)	221 (0.7)	92 (0.2)	335 (0.4)	54 (0.1)
	身体障害者施設 (か所)	26 (0.1)	242 (0.6)	48 (0.1)	153 (0.2)
障害者関連	知的障害者施設 (か所)	111 (0.4)	1,029 (2.7)	130 (0.2)	685 (0.8)
	精神障害者施設 (か所)	65 (0.2)	535 (1.4)	78 (0.1)	222 (0.3)
	生活支援センター (か所)	29 (0.1)	119 (0.3)	14 (0.0)	42 (0.0)
	その他 (か所)	35 (0.1)	80 (0.2)	63 (0.1)	63 (0.1)
在宅福祉関連	ショートステイ (人分)	854 (2.8)	10,885 (28.6)	1,374 (1.7)	9,263 (10.7)
	デイサービス (人分)	4,993 (16.6)	44,269 (116.5)	8,763 (11.1)	43,033 (49.5)
	在宅介護支援センター (か所)	369 (1.2)	945 (2.5)	650 (0.8)	727 (0.8)
	訪問看護ステーション (か所)	61 (0.2)	834 (2.2)	113 (0.1)	578 (0.7)
	その他 (か所)	14 (0.0)	691 (1.8)	61 (0.1)	340 (0.4)
老人福祉関連	特別養護老人ホーム (ベッド)	4,325 (14.4)	42,914 (112.9)	7,715 (9.8)	42,071 (48.4)
	養護老人ホーム (人分)	6,691 (22.2)	5,436 (14.3)	3,754 (4.7)	5,900 (6.8)
	老人福祉センター (か所)	358 (1.2)	94 (0.2)	401 (0.5)	85 (0.1)
	その他 (人分)	768 (2.6)	4,226 (11.1)	1,598 (2.0)	8,314 (9.6)

注 1：平成 16 年度、17 年度合計の数字は本編の該当表を参照 (41 頁 表 1-16)

注 2：() は 1 市区町村あたり平均人数

□ 平成 17 年度

(か所数、人分、ベッド数)

保健・医療・福祉関連施設		人口20～30万人の市(10市)		人口10～20万人の市(35市)	
		市の設置施設 (10市)	その他 (民間等) (10市)	市の設置施設 (30市)	その他 (民間等) (32市)
健康増進関連	健康増進等施設 (か所)	6 (0.6)	6 (0.6)	48 (1.6)	26 (0.8)
障害者関連	身体障害者施設 (か所)	14 (1.4)	23 (2.3)	23 (0.8)	83 (2.6)
	知的障害者施設 (か所)	27 (2.7)	145 (14.5)	37 (1.2)	313 (9.8)
	精神障害者施設 (か所)	4 (0.4)	84 (8.4)	9 (0.3)	166 (5.2)
	生活支援センター (か所)	8 (0.8)	11 (1.1)	13 (0.4)	22 (0.7)
	その他 (か所)	- (-)	12 (1.2)	8 (0.3)	20 (0.6)
在宅福祉関連	ショートステイ (人分)	66 (6.6)	1,069 (106.9)	46 (1.5)	2,157 (67.4)
	デイサービス (人分)	768 (76.8)	5,571 (557.1)	749 (25.0)	10,430 (325.9)
	在宅介護支援センター (か所)	19 (1.9)	101 (10.1)	57 (1.9)	214 (6.7)
	訪問看護ステーション (か所)	13 (1.3)	63 (6.3)	14 (0.5)	216 (6.8)
	その他 (か所)	- (-)	- (-)	2 (0.1)	130 (4.1)
老人福祉関連	特別養護老人ホーム (ベッド)	390 (39.0)	5,708 (570.8)	1,182 (39.4)	8,371 (261.6)
	養護老人ホーム (人分)	515 (51.5)	823 (82.3)	907 (30.2)	991 (31.0)
	老人福祉センター (か所)	31 (3.1)	- (-)	74 (2.5)	- (-)
	その他 (人分)	- (-)	- (-)	102 (3.4)	250 (7.8)

保健・医療・福祉関連施設		その他の市(128市)		町村(384市)	
		市の設置施設 (118市)	その他 (民間等) (121市)	町村の設置施設 (288町村)	その他 (民間等) (314町村)
健康増進関連	健康増進等施設 (か所)	130 (1.1)	56 (0.5)	128 (0.4)	24 (0.1)
障害者関連	身体障害者施設 (か所)	18 (0.2)	97 (0.8)	16 (0.1)	55 (0.2)
	知的障害者施設 (か所)	78 (0.7)	439 (3.6)	43 (0.1)	280 (0.9)
	精神障害者施設 (か所)	21 (0.2)	198 (1.6)	38 (0.1)	81 (0.3)
	生活支援センター (か所)	16 (0.1)	52 (0.4)	11 (0.0)	12 (0.0)
	その他 (か所)	19 (0.2)	28 (0.2)	12 (0.0)	28 (0.1)
在宅福祉関連	ショートステイ (人分)	426 (3.6)	4,876 (40.3)	519 (1.8)	3,668 (11.7)
	デイサービス (人分)	1,061 (9.0)	20,627 (170.5)	2,697 (9.4)	12,353 (39.3)
	在宅介護支援センター (か所)	156 (1.3)	415 (3.4)	238 (0.8)	242 (0.8)
	訪問看護ステーション (か所)	26 (0.2)	355 (2.9)	45 (0.2)	169 (0.5)
	その他 (か所)	3 (0.0)	82 (0.7)	96 (0.3)	81 (0.3)
老人福祉関連	特別養護老人ホーム (ベッド)	1,397 (11.8)	18,311 (151.3)	3,131 (10.9)	16,393 (52.2)
	養護老人ホーム (人分)	2,574 (21.8)	2,458 (20.3)	1,561 (5.4)	1,792 (5.7)
	老人福祉センター (か所)	115 (1.0)	- (-)	137 (0.5)	- (-)
	その他 (人分)	51 (0.4)	2,623 (21.7)	454 (1.6)	4,184 (13.3)

注 1：平成 16 年度、17 年度合計の数字は本編の該当表を参照 (41 頁 表 1-16)

注 2：() は 1 市区町村あたり平均人数

注 3：「人口 30 万人以上」回答なし

② 調査票（保健所設置市・特別区用／一般市町村用）

注：平成16年度調査票も内容は同じである。

平成17年度

**市区町村における保健機能に関するアンケート調査票
（保健所設置市・特別区用）**

<このアンケート調査について>

このアンケート調査は、現今の地域保健医療福祉の各種事業が、住民の身近な地方公共団体である市区町村で推進されるという流れの中で、各市区町村におけるマンパワーをはじめとする保健医療サービスの現状を分析し、今後の我が国全体の保健医療事業推進のための基礎資料とすることを目的としております。

大変ご多忙の中、ご負担をおかけすることになりますが、この調査の趣旨をご理解いただき、何とぞご協力賜りますようお願いいたします。

<ご記入にあたってのお願い>

- ◆ アンケート調査票は、原則として平成16年4月1日現在の状況でご記入をお願いします。なお、この時点のデータがない場合には、これに近い年月日現在をご記入下さい。
- ◆ それぞれの設問に対する回答は、該当する番号を○で囲み、空欄があるものについては、具体的にご記入ください。ご記入いただいたアンケート調査票は、同封の返信用封筒に入れて平成17年9月22日までにご返送ください。

【お問い合わせ先】 財団法人日本公衆衛生協会（担当者：米山）

〒160-0022 東京都新宿区新宿1-29-8

TEL 03-3352-4281

FAX 03-3352-4605

E-mail yoneyama@jpha.or.jp

都道府県名		市区名	
地方公共 団体区分	1 政令指定都市 2 中核市 3 保健所政令市 4 特別区		
記入者 連絡先	職名： _____ 氏名： _____	TEL： _____ FAX： _____ E-mail： _____	

問1 貴市区の保健・環境・福祉部門の組織体制はどのようになっていますか。
本庁組織、保健所、保健センターそれぞれについて記入して下さい。
(該当項目すべてに○印)

※ 必ず、組織図を添付してください。

本庁組織	1 保健・環境・福祉部門がそれぞれ単独組織 2 保健と福祉が一体で環境部門が単独 3 保健と環境が一体で福祉部門が単独 4 保健・環境・福祉部門が一体化 5 その他 ()
保健所	1 本庁(市・区役所)と保健所がそれぞれ別組織 2 本庁(市・区役所)と保健所が一体化した組織 3 その他 ()
	4 福祉事務所とは別組織 5 福祉事務所と統合した組織 6 その他 ()
	【環境衛生部門について】 7 廃棄物行政の担当部門 7-1 あり 7-2 なし 8 大気・水質等環境行政の担当部門 8-1 あり 8-2 なし
保健センター	1 本庁(区役所)と保健センターがそれぞれ別組織 2 本庁(区役所)と保健センターが一体化した組織 3 保健センターは保健所の下部組織 4 その他 ()

問2 貴市区の保健・医療・福祉部門について、今後、組織再編の予定はありますか。ある場合は組織形態を簡略に記入して下さい。
(○印はひとつ)

1 再編はすでに実施した 2 再編の予定がある 組織形態 [] 3 再編の予定はない

問3 貴市区では保健・医療関連施設として、どのようなものを設置していますか。施設の有無と施設数を記入してください。

※ 下表 問3、問4の「保健センター類似施設」とは、次のものを言います。
 母子健康センター、農村検診センター、国保健康管理センター、老人福祉センター(A型)
 地域福祉センター、健康増進センター、その他の市区保健事業のための施設

	施設の有無	施設数
ア 保健所	1 ある 2 なし	<input type="text"/> <input type="text"/> <input type="text"/> ヶ所
イ 保健センター	1 ある 2 なし	<input type="text"/> <input type="text"/> <input type="text"/> ヶ所
ウ 保健センター類似施設※	1 ある 2 なし	<input type="text"/> <input type="text"/> <input type="text"/> ヶ所
エ 衛生研究所	1 ある 2 なし	<input type="text"/> <input type="text"/> <input type="text"/> ヶ所
オ 精神保健福祉センター	1 ある 2 なし	<input type="text"/> <input type="text"/> <input type="text"/> ヶ所
カ 健康科学(増進)センター	1 ある 2 なし	<input type="text"/> <input type="text"/> <input type="text"/> ヶ所
キ その他()	1 ある 2 なし	<input type="text"/> <input type="text"/> <input type="text"/> ヶ所

問4 貴市区では、保健・福祉に関する「総合相談窓口」を設置していますか。

(○印はひとつ)

1 設置している →	1-1 保健所に設置・
	1-2 保健センターに設置
	1-3 保健センター類似施設(※)に設置
	1-4 その他()
2 設置していない	
3 その他()	

問5 貴市区における専門職員の配置についてお聞かせ下さい。

行政部門の常勤職員のみについて、主たる勤務先別に配置人員を記入してください。
 なお、「保健センター類似施設」については、前頁の問3※印を参照してください。

(平成 年 月 日現在)

	本 庁 支所含む		保健所		保健センター		保健センター 類似施設	
ア 医師		人		人		人		人
イ 歯科医師		人		人		人		人
ウ 獣医師		人		人		人		人
エ 薬剤師		人		人		人		人
オ 保健師		人		人		人		人
カ 助産師		人		人		人		人
キ 看護師		人		人		人		人
ク 准看護師		人		人		人		人
ケ 理学療法士		人		人		人		人
コ 作業療法士		人		人		人		人
サ 歯科衛生士		人		人		人		人
シ 診療放射線技師		人		人		人		人
ス 診療工ックス線技師		人		人		人		人
セ 臨床検査技師		人		人		人		人
ソ 衛生検査技師		人		人		人		人
タ 管理栄養士		人		人		人		人
チ 栄養士		人		人		人		人
ツ 社会福祉士		人		人		人		人
テ 介護福祉士		人		人		人		人
ト 事務職員		人		人		人		人
ナ その他()		人		人		人		人
再掲 医療社会事業員		人		人		人		人
計		人		人		人		人

再掲	精神保健福祉士(PSW)		人		人		人		人
	精神保健福祉相談員		人		人		人		人
	栄養指導員		人		人		人		人
	健康運動指導士		人		人		人		人
	健康運動実践指導者		人		人		人		人

(平成 年 月 日現在)

【その他の保健関連施設】

	衛生研究所		精神保健 福祉センター		健康科学 センター		()	
		人		人		人		人
ア 医師		人		人		人		人
イ 歯科医師		人		人		人		人
ウ 獣医師		人		人		人		人
エ 薬剤師		人		人		人		人
オ 保健師		人		人		人		人
カ 助産師		人		人		人		人
キ 看護師		人		人		人		人
ク 准看護師		人		人		人		人
ケ 理学療法士		人		人		人		人
コ 作業療法士		人		人		人		人
サ 歯科衛生士		人		人		人		人
シ 診療放射線技師		人		人		人		人
ス 診療工ックス線技師		人		人		人		人
セ 臨床検査技師		人		人		人		人
ソ 衛生検査技師		人		人		人		人
タ 管理栄養士		人		人		人		人
チ 栄養士		人		人		人		人
ツ 社会福祉士		人		人		人		人
テ 介護福祉士		人		人		人		人
ト 事務職員		人		人		人		人
ナ その他()		人		人		人		人
再掲 医療社会事業員		人		人		人		人
計		人		人		人		人

再掲	精神保健福祉士(PSW)		人		人		人		人
	精神保健福祉相談員		人		人		人		人
	栄養指導員		人		人		人		人
	健康運動指導士		人		人		人		人
	健康運動実践指導者		人		人		人		人

問6 貴市区の保健・医療・福祉関連の主な施設の整備状況についてお聞かせ下さい。

※ 主な施設とは、以下のものを指します。

○身体障害者施設：グループホーム、福祉ホーム、授産・更生・養護施設、生活支援センター等

○知的障害者施設：グループホーム、福祉ホーム、通勤寮、授産・更生施設、福祉工場、精薄児施設、精薄児通園施設、生活支援センター等

○精神障害者施設：グループホーム、福祉ホーム、援護寮、授産施設、福祉工場、小規模作業所、生活支援センター等

○老人福祉センター：老人福祉センターおよび老人憩いの家、老人休養ホームも含む

(平成 年 月 日現在)

	貴市区の 設置施設数		その他(民間等) 設置施設数		備 考
健康増進関連					
ア 健康増進等施設		ヶ所		ヶ所	
障害者関連施設					
イ 身体障害者施設		ヶ所		ヶ所	
ウ 知的障害者施設		ヶ所		ヶ所	
エ 精神障害者施設		ヶ所		ヶ所	
オ 生活支援センター		ヶ所		ヶ所	
カ その他 ()		ヶ所		ヶ所	
在宅福祉関連機能					
キ ショートステイ		人分		人分	
ク デイサービス		人分		人分	
ケ 在宅介護支援センター		ヶ所		ヶ所	
コ 訪問看護ステーション		ヶ所		ヶ所	
サ その他 ()		ヶ所		ヶ所	
老人福祉関連施設					
シ 特別養護老人ホーム		ベッド		ベッド	
ス 養護老人ホーム		人分		人分	
セ 老人福祉センター		ヶ所		ヶ所	
ソ その他 ()		人分		人分	

アンケートはこれで終わりです。ご協力ありがとうございました。

平成17年度
市町村における保健機能に関するアンケート調査票
(一般市町村用)

＜このアンケート調査について＞

このアンケート調査は、現今の地域保健医療福祉の各種事業が、住民の身近な地方公共団体である市町村で推進されるという流れの中で、各市町村におけるマンパワーをはじめとする保健医療サービスの現状を分析し、今後の我が国全体の保健医療事業推進のための基礎資料とすることを目的としております。

大変ご多忙の中、ご負担をおかけすることになりますが、この調査の趣旨をご理解いただき、何とぞご協力賜りますようお願いいたします。

＜ご記入にあたってのお願い＞

- ◆ アンケート調査票は、原則として平成16年4月1日現在の状況でご記入をお願いします。なお、この時点のデータがない場合には、これに近い年月日現在をご記入下さい。
- ◆ それぞれの設問に対する回答は、該当する番号を○で囲み、空欄があるものについては、具体的にご記入ください。ご記入いただいたアンケート調査票は、同封の返信用封筒に入れて平成17年9月22日までにご返送ください。

【お問い合わせ先】 財団法人日本公衆衛生協会 (担当者：米山)
〒160-0022 東京都新宿区新宿 1-29-8
TEL 03-3352-4281
FAX 03-3352-4605
E-mail yoneyama@jpha.or.jp

都道府県名		市町村名	
地方公共 団体区分	1 人口30万人以上の市 2 人口20万人以上30万未満の市 3 人口10万人以上20万人未満の市 4 その他の市 5 町村		
記入者 連絡先	職名： _____ 氏名： _____	TEL： _____ FAX： _____ E-mail： _____	

問1 貴市町村の保健・環境・福祉部門の組織体制はどのようになっていますか。
本庁組織、保健センターそれぞれについて記入して下さい。
(該当項目すべてに○印)

※ 必ず、組織図を添付してください。

本庁組織	1 保健・環境・福祉部門がそれぞれ単独組織 2 保健と福祉が一体で環境部門が単独 3 保健と環境が一体で福祉部門が単独 4 保健・環境・福祉部門が一体化 5 その他()
保健センター	1 本庁(市町村役場)と保健センターがそれぞれ別組織 2 本庁(市町村役場)と保健センターが一体化した組織 3 その他()

問2 貴市町村の保健・医療・福祉部門について、今後、組織再編の予定はありますか。ある場合は組織形態を簡略に記入して下さい。
(○印はひとつ)

1 再編はすでに実施した 2 再編の予定がある 組織形態 [] 3 再編の予定はない

問3 貴市町村では保健・医療関連施設として、どのようなものを設置していますか。施設の有無と施設数を記入してください。

※ 下表 問3、問4の「保健センター類似施設」とは、次のものを言います。
母子健康センター、農村検診センター、国保健康管理センター、老人福祉センター(A型)
地域福祉センター、健康増進センター、その他の市町村保健事業のための施設

	施設の有無		施設数	
ア 保健センター	1 ある	2 なし	<input type="text"/>	<input type="text"/> ヶ所
イ 保健センター類似施設※	1 ある	2 なし	<input type="text"/>	<input type="text"/> ヶ所
ウ その他()	1 ある	2 なし	<input type="text"/>	<input type="text"/> ヶ所

問4 貴市町村では、保健・福祉に関する「総合相談窓口」を設置していますか。
(○印はひとつ)

1 設置している → 1-1 保健センターに設置 1-2 保健センター類似施設(※)に設置 1-3 その他() 2 設置していない 3 その他()
--

問5 貴市町村における専門職員の配置についてお聞かせ下さい。

行政部門の常勤職員のみについて、主たる勤務先別に配置人員を記入してください。
 なお、「保健センター類似施設」については、前頁の間3※印を参照してください。

(平成 年 月 日現在)

	本 庁 支所含む			保 健 センター			保健センター 類似施設		
			人			人			人
ア 医師			人			人			人
イ 歯科医師			人			人			人
ウ 獣医師			人			人			人
エ 薬剤師			人			人			人
オ 保健師			人			人			人
カ 助産師			人			人			人
キ 看護師			人			人			人
ク 准看護師			人			人			人
ケ 理学療法士			人			人			人
コ 作業療法士			人			人			人
サ 歯科衛生士			人			人			人
シ 診療放射線技師			人			人			人
ス 診療エックス線技師			人			人			人
セ 臨床検査技師			人			人			人
ソ 衛生検査技師			人			人			人
タ 管理栄養士			人			人			人
チ 栄養士			人			人			人
ツ 社会福祉士			人			人			人
テ 介護福祉士			人			人			人
ト 事務職員			人			人			人
ナ その他()			人			人			人
再掲 医療社会事業員			人			人			人
計			人			人			人

再掲	精神保健福祉士(P SW)			人			人			人
	精神保健福祉相談員			人			人			人
	栄養指導員			人			人			人
	健康運動指導士			人			人			人
	健康運動実践指導者			人			人			人

問6 貴市町村の、保健・医療・福祉関連の主な施設の整備状況についてお聞かせ下さい。

※ 主な施設とは、以下のものを指します。

- 身体障害者施設：グループホーム、福祉ホーム、授産・更生・養護施設、生活支援センター等
- 知的障害者施設：グループホーム、福祉ホーム、通勤寮、授産・更生施設、福祉工場、精薄児施設、精薄児通園施設、生活支援センター等
- 精神障害者施設：グループホーム、福祉ホーム、援護寮、授産施設、福祉工場、小規模作業所、生活支援センター等
- 老人福祉センター：老人福祉センターおよび老人憩いの家、老人休養ホームも含む

(平成 年 月 日現在)

	貴市町村の 設置施設数			その他(民間等) 設置施設数			備 考
健康増進関連							
ア 健康増進等施設			ヶ所			ヶ所	
障害者関連施設							
イ 身体障害者施設			ヶ所			ヶ所	
ウ 知的障害者施設			ヶ所			ヶ所	
エ 精神障害者施設			ヶ所			ヶ所	
オ 生活支援センター			ヶ所			ヶ所	
カ その他 ()			ヶ所			ヶ所	
在宅福祉関連機能							
キ ショートステイ			人分			人分	
ク デイサービス			人分			人分	
ケ 在宅介護支援センター			ヶ所			ヶ所	
コ 訪問看護ステーション			ヶ所			ヶ所	
サ その他 ()			ヶ所			ヶ所	
老人福祉関連施設							
シ 特別養護老人ホーム			ベッド			ベッド	
ス 養護老人ホーム			人分			人分	
セ 老人福祉センター			ヶ所			ヶ所	
ソ その他 ()			人分			人分	

アンケートはこれで終わりです。ご協力ありがとうございました。

③ 合併状況と回収状況

平成16年4月1日～17年9月末日までの市町村合併状況と調査票回収状況

NO	県	合併年月日	合併状態	市町村名	合併情報	回収状況	1=合併前 2=合併後
1	北海道	H16.12.1	編入	函館市	戸井町・恵山町・綴法華村・南茅部町	16年度回収函館市のみ	1
2	北海道	H17.4.1	新設	森町	森町・砂原町	回収無し	-
3	北海道	H17.9.1	新設	士別市	士別市・朝日町	16年度回収士別市 17年度回収朝日町	1
4	北海道	H17.9.1	新設	せたな町	大成町・瀬棚町・北檜山町	16年度回収大成町・瀬棚町・北檜山町	1
5	青森県	H16.7.1	編入	五戸町	倉石村	17年度回収	コメント無し
6	青森県	H17.1.1	新設	十和田市	十和田市, 上北郡 十和田湖町	16年度回収十和田市	2
7	青森県	H17.2.11	新設	つがる市	西津軽郡 木造町, 森田村, 柏村, 稲垣村, 車力村	16年度回収木造町のみ回答	1
8	青森県	H17.3.14	編入	むつ市	川内町・木畑町・脇野沢村	17年度回収(旧)むつ市のみ回答	1
9	青森県	H17.3.28	新設	五所川原市	五所川原市, 北津軽郡 金木町, 市浦村	17年度回収(旧)五所川原市のみ回答	1
10	青森県	H17.3.28	新設	外ヶ浜町	東津軽郡 蟹田町, 平館村, 三厩村	16年度回収蟹田町のみ回答	1
11	青森県	H17.3.28	新設	藤崎町	藤崎町・常盤村	17年度回収藤崎町で回答	2
12	青森県	H17.3.28	新設	中泊町	中里町・小泊村	17年度回収中泊町で回答	2
13	青森県	H17.3.31	編入	八戸市	南郷村	16年度回収八戸市のみ	1
14	青森県	H17.3.31	新設	深浦町	深浦町・岩崎村	16年度回収深浦町のみ	1
15	青森県	H17.3.31	新設	七戸町	七戸町・天間林村	16年度回収七戸町のみ	1
16	青森県	H17.3.31	新設	東北町	東北町・上北町	16年度回収東北町のみ	1
17	青森県	H17.4.1	新設	青森市	青森市・浪岡町	16年度回収青森市・浪岡町	1
18	岩手県	H17.6.6	新設	宮古市	宮古市・田老町・新里村	16年度回収宮古市・田老町・新里村	1
19	岩手県	H17.9.1	新設	八幡平市	西根町・安代町・松尾村	16年度回収西根町・安代町・松尾村	1
20	岩手県	H17.9.20	新設	一関市	一関市・花泉町・大東町・千厩町・東山町・室根村・川崎村	16年度回収花泉町・大東町・千厩町・東山町・川崎村のみ回答	1
21	宮城県	H17.4.1	新設	石巻市	石巻市・河北町・雄勝町・河南町・桃生町・北上町・牡鹿町	16年度回収石巻市のみ回答	1
22	宮城県	H17.4.1	新設	登米市	迫町・登米町・東和町・中田町・豊里町・米山町・石越町・南方町・津山町	16年度回収東和町・中田町・豊里町・石越町・南方町・津山町のみ回答	1
23	宮城県	H17.4.1	新設	栗原市	若柳町・金城町・一迫町・高清水町・鶯沢町・築館町・栗駒町・瀬峰町・金成町・志波姫町・花山村	16年度回収築館町・栗駒町・瀬峰町・志波姫町・花山村 17年度回収若柳町・金城町・一迫町・高清水町・鶯沢町	1
24	宮城県	H17.4.1	新設	東松島市	矢本町・鳴瀬町	16年度回収鳴瀬町のみ	1
25	秋田県	H16.11.1	新設	美郷町	六郷町・千畑町・仙南村	回収無し	-
26	秋田県	H17.1.11	編入	秋田市	河辺町・雄和町	16年度回収秋田市	1
27	秋田県	H17.3.22	新設	男鹿市	男鹿市・若美町	17年度回収男鹿市のみ回答	1
28	秋田県	H17.3.22	新設	湯沢市	湯沢市・稲川町・雄勝町・皆瀬村	16年度回収	コメント無し

29	秋田県	H17.3.22	新設	由利本荘市	本庄市・矢島町・岩城町・由利町・西目町・鳥海町・東由利町・木内町	回収無し	-
30	秋田県	H17.3.22	新設	潟上市	昭和町・飯田川町・天王町	回収無し	-
31	秋田県	H17.3.22	新設	大仙市	大曲市・神岡町・西仙北町・中仙町・協和町・南外村・仙北町・太田町	16年度回収大曲市のみ回答	1
32	秋田県	H17.3.22	新設	北秋田市	鷹巣町・森吉町・阿仁町・合川町	16年度回収鷹巣町のみ回答	1
33	秋田県	H17.6.20	編入	大館市	比内町・田代町	16年度回収大館市・比内町・田代町	1
34	秋田県	H17.9.20	新設	仙北市	田沢湖町・角館町・西木村	16年度回収田沢湖町・角館町・西木村	1
35	山形県	H17.7.1	新設	庄内町	立川町・余目町	16年度回収余目町のみ回答	1
36	福島県	H16.11.1	編入	会津若松市	北会津村	16年度回収会津若松市のみ回答	1
37	福島県	H17.3.1	新設	田村市	滝根町・大越町・都路村・常葉町・船引町	17年度回収田村市で回答	2
38	福島県	H17.4.1	編入	須賀川市	長沼町・岩瀬村	16年度回収須賀川市のみ回答	1
39	茨城県	H16.10.16	編入	常陸大宮市	山方町・美和村・緒川村・御前山村	16年度回収常陸大宮市で回答	2
40	茨城県	H16.11.1	編入	日立市	十王町	16年度回収日立市のみ回答	1
41	茨城県	H16.12.1	編入	常陸太田市	金砂郷町・水府村・里美村	16年度回収常陸太田市のみ	1
42	茨城県	H17.1.21	編入	那珂市	瓜連町	17年度回収那珂市で回答	2
43	茨城県	H17.2.1	編入	水戸市	内原町	回収無し	-
44	茨城県	H17.2.1	新設	城里町	常北町・桂村・七会村	16年度回収常北町・桂村・七会村	1
45	茨城県	H17.3.22	新設	坂東市	岩井市・猿島町	回収無し	-
46	茨城県	H17.3.22	新設	稲敷市	新利根町・東町・江戸崎町・桜川村	17年度回収新利根町・東町・江戸崎町・桜川村	1
47	茨城県	H17.3.28	編入	取手市	藤代町	16年度回収取手市のみ回答	1
48	茨城県	H17.3.28	新設	筑西市	下館市・関城町・明野町・協和町	16年度回収下館市のみ回答	1
49	茨城県	H17.3.28	新設	かすみがうら市	霞ヶ浦町・千代田町	16年度回収千代田町のみ回答	1
50	茨城県	H17.8.1	編入	神栖市	波崎町	16年度回収波崎町のみ回答	1
51	茨城県	H17.9.2	新設	行方市	麻生町・北浦町・玉造町	16年度回収北浦町・玉造町のみ回答	1
52	茨城県	H17.9.12	新設	古河市	古河市・総和町・三和町	16年度回収古河市・総和町 17年度回収三和町	1
53	栃木県	H17.1.1	新設	那須塩原市	黒磯市・西那須野町・塩原町	17年度回収黒磯市のみ回答	1
54	栃木県	H17.2.28	新設	佐野市	佐野市・田沼町・葛生町	16年度回収佐野市のみ	1
55	栃木県	H17.3.28	新設	さくら市	氏家町・喜連川町	17年度回収さくら市で回答	2
56	群馬県	H16.12.5	編入	前橋市	大胡町・宮城村・粕川村	16年度回収前橋市	2
57	群馬県	H17.1.1	新設	伊勢崎市	伊勢崎市・赤堀町・東村・境町	16年度回収伊勢崎市・東村のみ回答	1
58	群馬県	H17.2.13	編入	沼田市	白沢村・利根村	16年度回収沼田市	2
59	群馬県	H17.3.28	新設	太田市	太田市・尾島町・新田町・藪塚本町	17年度回収太田市のみ回答	1
60	群馬県	H17.6.13	編入	桐生市	新里村・黒保根村	16年度回収桐生市・黒保根村のみ回答	1
61	埼玉県	H17.1.1	編入	飯能市	名栗村	17年度回収	コメント無し
62	埼玉県	H17.4.1	編入	さいたま市	岩槻市	16年度回収さいたま市のみ回答	1
63	埼玉県	H17.4.1	新設	秩父市	秩父市・吉田町・大滝村・荒川村	16年度回収大滝村・荒川村のみ回答	1
64	千葉県	H17.2.11	新設	鴨川市	鴨川市・天津小湊町	16年度回収鴨川市のみ回答	1

65	千葉県	H17.3.28	編入	柏市	沼南町	16年度回収柏市のみ回答	1
66	千葉県	H17.7.1	新設	旭市	旭市・千漣町・海上町・飯岡町	16年度回収旭市・海上町のみ回答	1
67	新潟県	H16.11.1	新設	魚沼市	堀ノ内町・小出町・湯之谷村・広神村・守門村・入廣瀬村	回収無し	-
68	新潟県	H16.11.1	新設	南魚沼市	六日町・大和町	17年度回収南魚沼市のみ回答	2
69	新潟県	H17.1.1	編入	上越市	安塚町・浦川原村・大島村・牧村・柿崎町・大潟町・頸城村・吉川町・中郷村・板倉町・清里村・三和村・名立町	17年度回収上越市のみ回答	1
70	新潟県	H17.3.19	新設	糸魚川市	糸魚川市・能生町・青海町	17年度回収糸魚川市のみ回答	1
71	新潟県	H17.3.21	編入	新潟市	新津市・白根市・豊栄市・小須戸町・横越町・亀田町・岩室村・西川町・味方村・潟東村・月潟村・中之口村	回収無し	-
72	新潟県	H17.4.1	編入	長岡市	中之島町・越路町・三島町・山古志村・小国町	17年度回収長岡市のみ回答	1
73	新潟県	H17.4.1	新設	十日町市	十日町市・川西町・中里村・松代町・松之山町	17年度回収十日町市のみ回答	1
74	新潟県	H17.4.1	編入	妙高市	妙高高原町・妙高村	16年度回収妙高高原町のみ回答	1
75	新潟県	H17.4.1	新設	阿賀町	津川町・鹿瀬町・上川村・三川村	回収無し	-
76	新潟県	H17.5.1	新設	三条市	三条市・下田村・栄町	16年度回収下田村 17年度回収三条市	1
77	新潟県	H17.5.1	編入	柏崎市	高柳町・西山町	回収無し	-
78	新潟県	H17.5.1	編入	新発田市	紫雲寺町・加治川村	16年度回収新発田市・加治川村のみ回答	1
79	新潟県	H17.9.1	新設	胎内市	中条町・黒川村	16年度回収黒川村 17年度回収中条町	1
80	富山県	H16.11.1	新設	砺波市	砺波市・庄川町	16年度回収砺波市のみ回答	1
81	富山県	H16.11.1	新設	南砺市	城瑞町・平村・上平村・利賀村・井波町・井口村・福野町・福光町	回収無し	-
82	富山県	H17.4.1	新設	富山市	富山市・大沢野町・大山町・八尾町・婦中町・山田村・細入町	16年度回収大山町・婦中町のみ回答	1
83	石川県	H16.10.1	新設	七尾市	七尾市・田鶴浜町・中島町・能登島町	16年度回収七尾市のみ回答	1
84	石川県	H17.2.1	新設	白山市	松任市・美川町・鶴木町・河内村・吉野谷村・鳥越村・尾口村・白峰村	16年度回収松任市 17年度回収美川町・鶴木町・河内村・吉野谷村・鳥越村・尾口村・白峰村	1
85	石川県	H17.2.1	新設	能美市	根上町・寺井町・辰口町	回収無し	-
86	石川県	H17.3.1	新設	宝建志水町	志雄町・押水町	回収無し	-
87	石川県	H17.3.1	新設	中能登町	鳥屋町・鹿島町・鹿西町	16年度回収中能登町	2
88	石川県	H17.3.1	新設	能都町	能都町・柳田村・内浦町	回収無し	-
89	石川県	H17.9.1	新設	志賀町	志賀町・富来町	16年度回収志賀町・富来町	1
90	福井県	H17.1.1	新設	南越前町	南条町・今庄町・河野村	回収無し	-
91	福井県	H17.2.1	新設	越前町	越前町・朝日町・宮崎村・織田町	回収無し	-
92	福井県	H17.3.31	新設	若狭町	三方町・上中町	17年度回収上中町のみ回答	1
93	山梨県	H16.9.1	新設	甲斐市	竜王町・敷島町・双葉町	回収無し	-
94	山梨県	H16.9.13	新設	身延町	身延町・下部町・中富町	17年度回収	コメント無し
95	山梨県	H16.10.12	新設	笛吹市	春日居町・石和町・御坂町・一宮町・八代町・滝川村	17年度回収笛吹市	2

96	山梨県	H16.11.1	新設	北杜市	明野村・須王町・高根町・長坂町・大泉村・白州町・武川村	16年度回収北杜市	2
97	山梨県	H17.2.13	新設	上野原市	秋山村・上野原町	16年度回収上野原市	2
98	山梨県	H17.3.22	新設	山梨市	山梨市・牧丘町・三富村	16年度回収山梨市	2
99	長野県	H17.1.1	編入	長野市	大岡村・豊野町・戸隠村・鬼無里村	16年度回収長野市のみ	1
100	長野県	H17.3.20	新設	佐久穂町	佐久町・八千穂村	16年度回収佐久穂町	2
101	長野県	H17.4.1	編入	松本市	四賀村・奈川村・安曇村・梓川村	16年度回収松本市・四賀村・梓川村のみ回答	1
102	長野県	H17.4.1	新設	中野市	中野市・豊田村	回収無し	-
103	長野県	H17.4.1	編入	塩尻市	楢川村	17年度回収塩尻市のみ回答	2
104	長野県	H17.4.1	新設	佐久市	佐久市・白田町・望月町・浅科村	17年度回収佐久市(合併後)・白田町(合併前)回答	
105	岐阜県	H16.10.25	新設	恵那市	恵那市・岩村町・山岡町・明智町・串原村・上矢作町	16年度回収恵那市のみ	2
106	岐阜県	H16.11.1	編入	各務原市	川島町	回収無し	-
107	岐阜県	H17.1.31	新設	揖斐川町	揖斐川町・谷汲村・春日村・久瀬村・藤橋村・坂内村	16年度回収揖斐川町のみ	1
108	岐阜県	H17.2.1	編入	高山市	丹生川村・清美村・荘川村・宮村・久々野町・朝日村・高根村・国府町・上宝村	16年度回収高山市	2
109	岐阜県	H17.2.7	編入	関市	洞戸村・坂取村・武芸川町・武儀町・上之保村	17年度回収関市	2
110	岐阜県	H17.2.13	編入	中津川市	坂下町・川上村・加子母村・付知町・福岡町・姪川村・長野県山口村	16年度回収中津川市のみ	1
111	岐阜県	H17.3.28	新設	海津市	海津町・平田町・南濃町	回収無し	-
112	岐阜県	H17.5.1	編入	可児市	兼山町	16年度回収可児市のみ	1
113	静岡県	H17.1.17	新設	菊川市	小笠町・菊川町	16年度回収菊川町のみ	1
114	静岡県	H17.4.1	編入	沼津市	戸田村	16年度回収沼津市のみ	1
115	静岡県	H17.4.1	新設	磐田市	磐田市・福田町・竜洋町・豊田町・豊岡村	16年度回収磐田市・福田町	1
116	静岡県	H17.4.1	新設	掛川市	掛川市・大東町	16年度回収掛川市・大東町のみ	1
117	静岡県	H17.4.1	新設	袋井市	袋井市・浅羽町	16年度回収袋井市のみ	1
118	静岡県	H17.4.1	新設	伊豆の国市	伊豆長岡町・菰山町・大仁町	16年度回収伊豆の国市	2
119	静岡県	H17.4.1	新設	西伊豆町	西伊豆町・賀茂村	16年度回収西伊豆町のみ回答	1
120	静岡県	H17.5.5	新設	島田市	島田市・金谷町	16年度回収島田市のみ	1
121	静岡県	H17.7.1	編入	浜松市	天竜市・浜北市・春野町・龍山村・佐久間町・水窪町・舞阪町・雄踏町・細江町・引佐町・三ヶ日町	16年度回収浜松市・天竜市・春野村・水窪町・舞阪町・雄踏町・細江町・引佐町のみ回答	1
122	静岡県	H17.9.20	新設	川根本町	中川根町・本川根町	16年度回収中川根町・本川根町のみ	1
123	愛知県	H17.4.1	編入	一宮市	尾西市・木曾川町	16年度回収一宮市のみ	1
124	愛知県	H17.4.1	編入	豊田市	藤岡町・小原村・足助町・下山村・旭町・稲武町	16年度回収豊田市・藤岡町・小原村・足助町のみ	1
125	愛知県	H17.4.1	編入	稲沢市	祖父江町・平和町	16年度回収稲沢市・細江町→稲沢市は合併後で回答	
126	愛知県	H17.4.1	新設	愛西市	立田村・八開村・佐屋町・佐織町	16年度回収佐屋町・佐織町 17年度回収立田村・八開村	1
127	愛知県	H17.7.7	新設	清洲市	西枇杷島町・清洲町・新川町	16年度回収西枇杷島町・清洲町のみ	1
128	三重県	H16.10.1	新設	志摩市	浜島町・大王町・志摩町・阿児町・磯部町	17年度回収志摩市	2

129	三重県	H16.11.1	新設	伊賀市	上野市・伊賀町・島ヶ原村・阿山町・大山田村・青山町	16年度回収伊賀市	2
130	三重県	H16.12.6	新設	桑名市(新・桑名市)	桑名市・多度町・長島町	16年度回収(旧)桑名市・長島町・多度町	1
131	三重県	H17.1.1	新設	松阪市	松阪市・嬉野町・三雲町・飯南町・飯高町	回収無し	-
132	三重県	H17.1.11	新設	亀山市	亀山市・関町	回収無し	-
133	三重県	H17.2.7	編入	四日市市	楠町	17年度回収四日市市	2
134	三重県	H17.2.14	新設	大紀町	大宮町・紀勢町・大内山村	16年度回収大宮町のみ	1
135	滋賀県	H16.10.1	新設	甲賀市	水口町・土山町・甲賀町・甲南町・信楽町	回収無し	-
136	滋賀県	H16.10.1	新設	野洲市	中主町・野洲町	16年度回収野洲市	2
137	滋賀県	H16.10.1	新設	湖南市	石部町・甲西町	17年度回収湖南市	2
138	滋賀県	H17.1.1	新設	高島市	マキノ町・今津町・朽木村・安曇川町・高島町・新旭町	16年度回収高島市	2
139	滋賀県	H17.2.11	新設	東近江市	八日市市・永源寺町・五個荘町・愛東町・湖東町	16年度回収東近江市	2
140	滋賀県	H17.2.14	新設	米原市	山東町・伊吹町・米原町	回収無し	-
141	京都府	H17.4.1	編入	京都市	京北町	17年度回収京都市のみ	1
142	大阪府	H17.2.1	編入	堺市	美原町	16年度回収堺市のみ	1
143	兵庫県	H16.11.1	新設	丹波市	柏原町・氷上町・青垣町・春日町・山南町・市島町	16年度回収氷上町のみ	1
144	兵庫県	H17.1.11	新設	南あわじ市	緑町・西淡町・三原町・南淡町	16年度回収南あわじ市	2
145	兵庫県	H17.4.1	新設	豊岡市	豊岡市・城崎町・竹野町・日高町・出石町・但東町	16年度回収竹野町のみ	1
146	兵庫県	H17.4.1	新設	朝来市	生野町・和田山町・山東町・朝来町	17年度回収生野町・和田山町・山東町・朝来町	1
147	兵庫県	H17.4.1	新設	淡路市	津名町・淡路町・北淡町・一宮町・東浦町	16年度回収北淡町のみ	1
148	兵庫県	H17.4.1	新設	宍粟市	山崎町・一宮町・波賀町・千種町	16年度回収波賀町のみ 17年度回収宍粟市合併後で回答	
149	兵庫県	H17.4.1	新設	香美町	香住町・村岡町・美方町	16年度回収香住町のみ 17年度回収香美町合併後で回答	
150	奈良県	H16.10.1	新設	葛城市	新庄町・當麻町	16年度回収葛城市	2
151	奈良県	H17.4.1	編入	奈良市	月ヶ瀬村・都朽村	16年度回収奈良市・月ヶ瀬村 17年度回収都朽村	1
152	奈良県	H17.9.25	編入	五條市	西吉野村・大塔村	16年度回収五條市・西吉野村・大塔村	1
153	和歌山県	H16.10.1	新設	みなべ町	南部川村・南部町	16年度回収みなべ町	2
154	和歌山県	H17.4.1	新設	海南市	海南市・下津町	16年度回収海南市・下津町	1
155	和歌山県	H17.4.1	新設	串本町	串本町・古座町	回収無し	-
156	和歌山県	H17.5.1	新設	田辺市	田辺市・龍神村・中辺路町・大塔村・本宮町	16年度回収旧田辺市のみ	1
157	和歌山県	H17.5.1	新設	日高川町	川辺町・中津村・美山村	16年度回収川辺町・中津村・美山村	1
158	鳥取県	H16.9.1	新設	琴浦町	東伯町・赤碕町	16年度回収東伯町のみ	1
159	鳥取県	H16.10.1	新設	湯梨浜町	羽合町・泊村・東郷町	17年度回収湯梨浜町	2
160	鳥取県	H16.10.1	新設	南部町	西伯町・会見町	回収無し	-
161	鳥取県	H16.11.1	編入	鳥取市	国府町・福部村・河原町・用瀬町・佐治村・気高町・鹿野町・青谷町	17年度回収鳥取市のみ	1
162	鳥取県	H17.1.1	新設	伯耆町	岸本町・溝口町	回収無し	-
163	鳥取県	H17.3.22	編入	倉吉市	関金町	16年度回収倉吉市	2
164	鳥取県	H17.3.28	新設	大山町	大山町・名和町・中山町	16年度回収大山町のみ	1

165	鳥取県	H17.3.31	新設	米子市	米子市・淀江町	16年度回収米子市のみ	1
166	鳥取県	H17.3.31	新設	八頭町	郡家町・船岡町・八東町	16年度回収郡家町のみ	1
167	島根県	H16.10.1	新設	安来市	安来市・広瀬町・伯太町	16年度回収安来市のみ	1
168	島根県	H16.10.1	編入	江津市	桜江町	16年度回収江津市のみ	1
169	島根県	H16.10.1	新設	美郷町	邑智町・大和村	16年度回収美郷町のみ	2
170	島根県	H16.10.1	新設	邑南町	羽須美村・瑞穂町・石見町	17年度回収邑南町	2
171	島根県	H16.10.1	新設	隠岐の島町	西郷町・布旋村・五箇村・都万村	17年度回収隠岐の島町	2
172	島根県	H16.11.1	編入	益田市	美都町・匹見町	16年度回収益田市	2
173	島根県	H16.11.1	新設	雲南市	大東町・加茂町・木次町・三刀屋町・吉田村・掛合町	回収無し	-
174	島根県	H17.1.1	新設	飯南町	頼原町・赤来町	回収無し	-
175	島根県	H17.3.22	新設	出雲市	出雲市・平田市・佐田町・多伎町・湖陵町・大社町	回収無し	-
176	島根県	H17.3.31	新設	松江市	松江市・鹿島町・島根町・美保関町・八雲村・玉湯町・宍道町・八束町	16年度回収松江市のみ	1
177	島根県	H17.3.31	新設	奥出雲町	仁多町・横田町	16年度回収仁多町のみ 17年度回収奥出雲町合併後 で回答	
178	島根県	H17.9.25	新設	津和野町	津和野町・日原町	16年度回収津和野町・日原町	1
179	岡山県	H16.10.1	新設	高梁市	高梁市・有漢町・成羽町・川上町・備中町	16年度回収高梁市のみ	1
180	岡山県	H16.10.1	新設	吉備中央町	加茂川町・賀陽町	17年度回収吉備中央町	2
181	岡山県	H16.11.1	新設	瀬戸内市	牛窓町・邑久町・長船町	17年度回収瀬戸内市	2
182	岡山県	H17.2.28	編入	津山市	加茂町・阿波村・勝北町・久米町	16年度回収津山市のみ	1
183	岡山県	H17.3.1	編入	井原市	美星町・芳井町	16年度回収井原市のみ	1
184	岡山県	H17.3.1	新設	鏡野町	鏡野町・富村・奥津町・上齊原村	回収無し	-
185	岡山県	H17.3.7	新設	赤磐市	山陽町・赤坂町・熊山町・吉井町	17年度回収山陽町のみ	1
186	岡山県	H17.3.22	編入	岡山市	御津町・灘崎町	回収無し	-
187	岡山県	H17.3.22	新設	総社市	総社市・山手村・清音村	回収無し	-
188	岡山県	H17.3.22	新設	備前市	備前市・日生町・吉永町	16年度回収備前市のみ	1
189	岡山県	H17.3.22	新設	美咲町	中央町・旭町・柵原町	17年度回収美咲町	2
190	岡山県	H17.3.31	新設	新見市	新見市・大佐町・神郷町・哲多町・哲西町	回収無し	-
191	岡山県	H17.3.31	新設	真庭市	北房町・勝山町・落合町・湯原町・久世町・美甘村・川上村・八束村・中和村	回収無し	-
192	岡山県	H17.3.31	新設	美作市	勝田町・大原町・東栗倉村・美作町・作東町・英田町	回収無し	-
193	岡山県	H17.8.1	編入	倉敷市	船穂町・真備町	16年度回収倉敷市・真備町のみ	1
194	広島県	H16.10.1	新設	安芸太田町	加計町・筒賀村・戸河内町	回収無し	-
195	広島県	H16.10.1	新設	世羅町	世羅町・甲山町・世羅西町	16年度回収世羅町のみ	1
196	広島県	H16.11.1	新設	江田島市	江田島町・能美町・沖美町・大柿町	17年度回収江田島市	2
197	広島県	H16.11.5	新設	神石高原町	油木町・神石町・豊松村・三和町	16年度回収神石高原町	2
198	広島県	H17.2.1	編入	福山市	沼隈町	16年度回収福山市のみ	1
199	広島県	H17.2.1	新設	北広島町	芸北町・大朝町・千代田町・豊平町	16年度回収北広島町	2
200	広島県	H17.2.7	編入	東広島市	豊栄町・安芸津町・黒瀬町・河内町・福富町	17年度回収旧東広島市・豊栄町・安芸津町・黒瀬町・河内町・福富町	1

201	広島県	H17.3.20	編入	呉市	音戸町・倉橋町・浦刈町・安浦町・豊浜町・豊町	回収無し	-
202	広島県	H17.3.22	新設	三原市	三原市・大和町・本郷町・久井町	16年度回収三原市のみ	1
203	広島県	H17.3.28	編入	尾道市	御調町・向島町	16年度回収尾道市のみ	1
204	広島県	H17.3.31	新設	庄原市	庄原市・総領町・西城町・東城町・口和町・高野町・比和町	17年度回収庄原市のみ	1
205	広島県	H17.4.25	編入	広島市	湯来町	16年度回収湯来町 17年度回収広島市	1
206	山口県	H16.10.1	新設	周防大島町	久賀町・大島町・東和町・橋町	17年度回収周防大島町	2
207	山口県	H16.10.4	新設	光市	光市・大和町	16年度回収光市のみ	1
208	山口県	H16.11.1	編入	宇部市	楠町	17年度回収宇部市	2
209	山口県	H17.2.13	新設	下関市	下関市・菊川町・豊田町・豊浦町・豊北町	16年度回収下関市のみ	1
210	山口県	H17.2.21	新設	柳井市	柳井市・大島町	16年度回収柳井市	2
211	山口県	H17.3.6	新設	萩市	萩市・川上村・田万川町・むつみ村・須佐町・旭村・福栄村	回収無し	-
212	山口県	H17.3.22	新設	長門市	長門市・三隅町・日置町・油谷町	16年度回収長門市のみ	1
213	山口県	H17.3.22	新設	山陽小野田市	小野田市・山陽町	16年度回収小野田市のみ	1
214	徳島県	H16.10.1	新設	吉野川市	鴨島町・鴨島町・山川町・美郷村	回収無し	-
215	徳島県	H17.3.1	新設	美馬市	脇町・美馬町・穴吹町・木屋平村	16年度回収脇町・美馬町・穴吹町のみ	1
216	徳島県	H17.3.1	新設	那賀町	鷲敷町・相生町・上那賀町・木沢村・木頭村	17年度回収那賀町	2
217	徳島県	H17.3.1	新設	つるぎ町	半田町・貞光町・一字村	17年度回収つるぎ町	2
218	徳島県	H17.4.1	新設	阿波市	吉野町・土成町・市場町・阿波町	回収無し	-
219	香川県	H17.3.22	新設	丸亀市	丸亀市・綾歌町・飯山町	16年度回収丸亀市	2
220	香川県	H17.9.28	編入	高松市	塩江町	16年度回収高松市 17年度回収塩江町	1
221	愛媛県	H16.8.1	新設	久万高原町	久万町・面河村・美川村・柳谷村	17年度回収久万高原町	2
222	愛媛県	H16.9.21	新設	東温市	重信町・川内町	16年度回収重信町・川内町	1
223	愛媛県	H16.10.1	新設	上島町	魚島村・弓削町・生名村・岩城村	回収無し	-
224	愛媛県	H16.10.1	新設	愛南町	内海村・御荘町・城辺町・一本松町・西海町	16年度回収愛南町	2
225	愛媛県	H16.11.1	新設	西条市	西条市・東予市・小松町・丹原町	16年度回収西条市のみ	1
226	愛媛県	H17.1.1	編入	松山市	北条市・中島町	16年度回収松山市のみ	1
227	愛媛県	H17.1.1	新設	砥部町	砥部町・広田村	17年度回収砥部町	2
228	愛媛県	H17.1.1	新設	内子町	内子町・五十崎町・小田町	17年度回収内子町・五十崎町のみ	1
229	愛媛県	H17.1.1	新設	鬼北町	広見町・日吉村	16年度回収広見町のみ	1
230	愛媛県	H17.1.11	新設	大洲市	大洲市・長浜町・肱川町・河辺村	回収無し	-
231	愛媛県	H17.1.16	新設	今治市	今治市・朝倉村・玉川町・波方町・大西町・菊間町・吉海町・宮窪町・伯方町・上浦町・大三島町・関前村	回収無し	-
232	愛媛県	H17.3.28	新設	八幡浜市	八幡浜市・保内町	16年度回収八幡浜市	2
233	愛媛県	H17.4.1	新設	伊予市	伊予市・中山町・双海町	16年度回収伊予市のみ	1
234	愛媛県	H17.4.1	新設	伊方町	伊方町・瀬戸町・三崎町	16年度回収三崎町 17年度回収伊方町・瀬戸町	1
235	愛媛県	H17.8.1	新設	宇和島市	宇和島市・吉田町・三間町・津島町	回収無し	-

236	高知県	H16.10.1	新設	いの町	本川村・伊野町・吾北村	16年度回収伊野町のみ	1
237	高知県	H17.1.1	編入	高知市	鏡村・土佐山村	16年度回収高知市	
238	高知県	H17.2.1	新設	津野町	東津野村・葉山村	回収無し	-
239	高知県	H17.4.10	新設	四万十市	中村市・西土佐村	17年度回収中村市のみ	1
240	高知県	H17.8.1	新設	仁淀川町	池川町・吾川村・仁淀村	16年度回収吾川村のみ 17年度回収仁淀川町合併後 で回答	
241	福岡県	H17.1.24	新設	福津市	福岡町・津屋崎町	17年度回収福津市	2
242	福岡県	H17.2.5	編入	久留米市	田主丸町・北野町・城島町・三 瀨町	16年度回収久留米市のみ	1
243	福岡県	H17.3.20	新設	うきは市	吉井町・浮羽町	回収無し	-
244	福岡県	H17.3.21	新設	柳川市	柳川市・大和町・三橋町	16年度回収柳川市のみ	1
245	福岡県	H17.3.22	新設	筑前町	三輪町・夜須町	回収無し	-
246	福岡県	H17.3.28	編入	宗像市	大島村	17年度回収宗像市	2
247	福岡県	H17.3.28	新設	東峰村	小石原村・宝珠山村	回収無し	-
248	佐賀県	H17.1.1	新設	唐津市	唐津市・浜玉町・厳木町・相知 町・北波多村・肥前町・鎮西 町・呼子町	回収無し	-
249	佐賀県	H17.1.1	新設	白石町	白石町・福富町・有明町	16年度回収白石町	2
250	佐賀県	H17.3.1	新設	小城町(新・小 城市)	小城町・三日月町・牛津町・芦 刈町	16年度回収小城町・三日月 町・牛津町・芦刈町	1
251	佐賀県	H17.3.1	新設	みやき町	中原町・北茂安町・三根町	回収無し	-
252	長崎県	H16.8.1	新設	五島市	福江市・富江町・玉之浦町・三 井楽町・岐宿町・奈留町	16年度回収五島市	2
253	長崎県	H16.8.1	新設	新上五島町	若松町・上五島町・新魚目町・ 有川町・奈良尾町	16年度回収新上五島町	2
254	長崎県	H17.1.4	編入	長崎市	香焼町・伊王島町・高島町・野 母崎町・三和町・外海町	16年度回収長崎市のみ	1
255	長崎県	H17.3.1	新設	諫早市	諫早市・多良見町・森山町・飯 盛町・高来町・小長井町	17年度回収諫早市	2
256	長崎県	H17.4.1	編入	佐世保市	吉井町・世知原町	16年度回収佐世保市・吉井 町・世知原町	1
257	長崎県	H17.4.1	新設	西海市	西彼町・西海町・大島町・崎戸 町・大瀬戸町	16年度回収大瀬戸町のみ 17年度回収西海市合併後で 回答	
258	熊本県	H16.11.1	新設	美里町	中央町・砥用町	16年度回収中央町・砥用町	1
259	熊本県	H17.1.1	新設	芦北町	芦北町・田浦町	回収無し	-
260	熊本県	H17.1.15	新設	山鹿市	山鹿市・鹿北町・菊鹿町・鹿本 町・鹿央町	回収無し	-
261	熊本県	H17.1.15	新設	宇城市	三角町・不知火町・松橋町・小 川町・豊野町	16年度回収宇城市	2
262	熊本県	H17.2.11	新設	阿蘇市	一の宮町・阿蘇町・波野村	回収無し	-
263	熊本県	H17.2.11	新設	山都町	蘇陽町・矢部町・清和村	回収無し	-
264	熊本県	H17.2.13	新設	南阿蘇村	白水村・久木野村・長陽村	16年度回収南阿蘇村	2
265	熊本県	H17.3.22	新設	菊池市	菊池市・七城町・旭志村・泗水 町	回収無し	-
266	熊本県	H17.8.1	新設	八代市	八代市・坂本村・千丁町・鏡 町・東陽村・泉村	16年度回収八代市・坂本村・ 東陽村のみ	1
267	大分県	H17.1.1	編入	大分市	野津原町・佐賀閑町	16年度回収大分市のみ	1
268	大分県	H17.1.1	新設	臼杵市	臼杵市・野津町	16年度回収臼杵市のみ	1
269	大分県	H17.3.1	編入	中津市	三光村・本耶馬溪町・耶馬溪 町・山国町	16年度回収中津市のみ	1
270	大分県	H17.3.3	新設	佐伯市	佐伯市・上浦町・弥生町・本匠 村・宇目町・直川村・鶴見町・ 米水津村・藩江町	回収無し	-
271	大分県	H17.3.22	編入	日田市	前津江村・中津江村・上津江 村・大山町・天瀬町	16年度回収日田市のみ	1

272	大分県	H17.3.31	新設	豊後高田市	豊後高田市・真玉町・香々地町	16年度回収豊後高田市のみ	1
273	大分県	H17.3.31	新設	宇佐市	宇佐市・院内町・安心院町	16年度回収宇佐市	2
274	大分県	H17.3.31	新設	豊後大野市	三重町・清川村・緒方町・朝地町・大野町・千歳村・犬飼町	回収無し	-
275	大分県	H17.4.1	新設	竹田市	竹田市・荻町・久住町・直入町	16年度回収荻町・久住町 17年度回収竹田市・直入町	1
276	鹿児島県	H16.10.12	新設	薩摩川内市	川内市・樋脇町・入来町・東郷町・祁登院町・里村・上甕村・下甕村・鹿島村	16年度回収薩摩川内市	2
277	鹿児島県	H16.11.1	編入	鹿児島市	吉田町・桜島町・喜入町・松元町・郡山町	16年度回収鹿児島市のみ	1
278	鹿児島県	H17.3.22	新設	さつま町	宮之城町・鶴田町・薩摩町	回収無し	-
279	鹿児島県	H17.3.22	新設	湧水町	栗野町・吉松町	回収無し	-
280	鹿児島県	H17.3.22	新設	錦江町	大根占町・田代町	16年度回収錦江町	2
281	鹿児島県	H17.3.31	新設	南大隈町	根占町・佐多町	16年度回収根占町のみ	1
282	鹿児島県	H17.5.1	新設	日置市	東市来町・伊集院町・日吉町・吹上町	17年度回収東市来町のみ	1
283	鹿児島県	H17.7.1	新設	曾於市	大隈町・財部町・末吉町	回収無し	-
284	鹿児島県	H17.7.1	新設	肝付町	内之浦町・高山町	16年度回収内之浦町のみ	1
285	沖縄県	H17.4.1	新設	うるま市	石川市・具志川市・与那城町・勝連町	16年度回収勝連町のみ	1

平成 16・17 年度 地域保健総合推進事業
市区町村における保健機能に関する調査
報告書

財団法人 日本公衆衛生協会

〒160-0022 東京都新宿区新宿 1-29-8
TEL 03-3352-4281(代) FAX 03-3352-4605